Gemeindebrief der beiden Celler Kirchengemeinden
Kreuzkirche und Neuenhäuser Kirche

...aber HALLO

März
April
Mai
2017

Liebe Leserin, lieber Leser!

Geht es Ihnen auch so?
Nach dem Aufräumen finde ich immer gar nichts mehr. Bis dahin wusste ich genau, unter welchem Stapel, in welcher Ecke sich etwas befindet, aber wenn ich aufräume und einen wirklich guten Platz für etwas gefunden habe, kann ich hinterher meine wirklich guten Überlegungen dazu leider meistens nicht mehr nachvollziehen. Dafür finde ich beim Suchen aber andere Dinge, die ich schon lange vermisse und schon lange nicht mehr suche...
„Wer suchet, der findet", heißt das Sprichwort. Oder in der Bibel: „Bittet, so wird euch gegeben, suchet, so werdet ihr finden, klopfet an, so wird euch aufgetan!" (Matthäus 7,7).
Das klingt ermutigend. Gib die Hoffnung nicht auf! Wenn Du etwas wirklich suchst, wirst Du Erfolg haben! Wenn Dir etwas wirklich am Herzen liegt, wirst Du auch finden, was Du suchst oder was Du brauchst! Wenn Du alles gibst, wird das auch belohnt.
Gott macht uns Mut, nicht aufzugeben, uns einzusetzen. Andererseits sagt Jesus uns auch: „Sorgt Euch nicht! Seht die Vögel unter dem Himmel! Sie säen nicht, sie ernten nicht, und unser himmlischer Vater ernährt sie doch!" (Matthäus 6, 26).
Zugegeben: Von nichts kommt nichts. Wer nur auf Gottes Hilfe wartet und die Hände in den Schoß legt, ... das wird auch nichts. Die Vögel bauen auch Nester, brüten, ernähren ihre Jungen, bringen ihnen alles Wesentliche zum Überleben bei. Sie tun nicht nichts. Aber – soweit wir wissen – machen sie sich keine Sorgen um die Zukunft. Sie sorgen vor, sie sorgen für sich, ihre Jungen, den Nestbau, aber sie sorgen sich nicht um ihre Zukunft. Wenn sie krank werden, dann nicht vom Sorgenmachen.
Zuversichtlich bleiben, heißt wohl die Devise. Auf Gott vertrauen und den Mut nicht verlieren, egal, worum es geht, ob es die Flüchtlinge sind oder der amerikanische Präsident, die Renten ... Vorsorgen, für die Schwachen und für sich selbst sorgen, für Gemeinschaft sorgen, mitarbeiten am Reich Gottes, aber nicht verzweifeln. „Suchet, so werdet ihr finden!"
Andererseits hab ich auch die Erfahrung gemacht, dass ich gerade dann finde, wenn ich gar nicht suche! Freundschaft, Liebe, Partnerschaft... Wenn ich verzweifelt einen Partner suche, finde ich nichts und niemanden, der mir gut tut. Wenn ich aber mit mir selbst ganz zufrieden und im Reinen bin, wenn ich eigentlich gar keinen Partner brauche, sondern gut allein zurecht komme, dann steht er da, der Mann meiner Träume (so war es damals jedenfalls bei mir) und reißt mich heraus aus meiner Ruhe und Zufriedenheit und bringt alles durcheinander und macht das Leben neu und spannend.
Heutzutage finden viele Menschen ihren Partner, ihre Partnerin durch das Internet, durch Bekanntschaftsanzeigen. Das finde ich sehr spannend und mutig. Sie suchen jemanden, finden ihn oder sie nicht in ihrer Umgebung, nicht auf Reisen, nicht beim Tanzen, nicht in der Gemeinde... und wagen den Schritt und lassen sich ein. Und die Erfahrung zeigt: Wer suchet, der findet! Viele haben ihre Partner und Partnerinnen schon auf diese Weise gefunden. Mich beeindruckt das und ich finde es schön, dass es diese Möglichkeit gibt. Auch falsche E-Mail-Adressen, falsche Handy-Nummern, an die man seine Nachricht schickt, haben schon Partnerschaften gestiftet. Das zeigt: Wer **nicht** sucht, kann **auch** finden! Viel Glück und Erfolg und einen schönen Frühling wünscht
Ihre und Eure

Carola Beuerna

Weltgebetstag 3. März 2017

Herzliche Einladung zum WGT-Gottesdienst am Freitag, 4. März
19.00 Uhr: Concordia-Gemeinde mit Neuenhäuser Kirchenchor
19.30 Uhr: Christuskirche
Anschließend Beisammensein bei Speis & Trank!

Weltgebetstag Philippinen

Spangenbergsammlung

Wir sammeln wieder Altkleider vom 13. bis 18. März in der Kreuzkirche
Montag bis Samstag von 9.00 bis 18.00 Uhr.

Vortrag Kreuzkirche

Gemeinwohl-Ökonomie – Wertewandel in der Wirtschaft
Christian Felber, Mitbegründer von Attac und der ersten Gemeinwohlbank Österreichs, spricht über Gemeinwohl-Ökonomie.
Hier geht es um den Aufbruch zu einer ethischen Marktwirtschaft, deren Ziel nicht die Vermehrung von Geldkapital ist, sondern das gute Leben für alle.
Herzliche Einladung zum Vortrag am Mittwoch, 29. März, Kreuzkirche
Einlass: 19.00 Uhr, Grußworte: **19.30 Uhr**
Vortragsbeginn: **20.00 Uhr**
Der Eintritt ist frei. Spenden erbeten!

Anmeldung Vorkonfis

Alle, die **im Mai das 12. Lebensjahr abgeschlossen haben**, sind herzlich eingeladen, sich zum **Vorkonfirmandenunterricht** im Gemeindebüro anzumelden! Beginn ist im September.

Inhaltsverzeichnis

WGT-Gottesdienste 3
Spangenberg-Kleidersammlung 3
Kultur – Vortrag Gemeinwohl-Ökonomie 3
Anmeldung Vorkonfirmanden 3
Die Kirchenvorstände 4
Bürozeiten/Impressum/Redaktionsschluss 5
Bericht aus den Kirchenvorständen 7
Evangelische Stiftung Neuenhäusen 8
Konfirmationsjubiläum 8
Abschied Frau Kanne/Abschiedsgottesdienst 9
Gottesdienst zum Internationalen Frauentag 9
Seniorenprogramm Kreuzkirche 11
Was glauben Sie denn? – Gesprächskreis 11
Blickwechsel – **Finden** 12-13
Jugendtreff in der Kreuzkirche 15
Konfirmationen 17
Kultur – A-Capella-Konzert/Offene Kirche 18
Treffpunkte Kreuzkirche 19
Gottesdienste Kreuzkirche 20
INNENTEIL: JUNGE-KIRCHE-INFOS
INNENTEIL: Gemeinde-Impressionen
Gottesdienste Neuenhäusen 21
Treffpunkte Neuenhäusen 22
Kultur – Neues Logo Neuenhäusen 23
Turmfest mit Taufen am Brunnen 23
Kultur – Mit Treffpunkt Kultur unterwegs 24
Himmelfahrt/Grüner Hahn 24
Kultur – Kreuzkirche macht Kino 25
Kultur – Pressespiegel-Jahresrückblick 25
Neuenhäuser Friedhof/Memoriam-Garten 26
Kultur – Luther-Liederabend 27
Gemeindebriefausträger gesucht 27
Gesichter der Gemeinden 29
DiakonieAngebote für beide Gemeinden 30-31
Mittagstisch/Radhof/Baby-Begrüßungspaket30
NETZ-Hilfe für ALLE/Hilfe z. Selbstständigkeit31
Interkulturelles Fest/Basar-Dank 33
Friedhofsführungen/Workshop Android 35
Erlebt und drüber nachgedacht/Pfingsten37
Abschied nehmen & das Leben feiern 38
Wunde Punkte/Gründonnerstag bis Ostern39

Kirchenvorstand Kreuzkirchengemeinde

Michael Kurmeier
Pastor, Vorsitz
Tel: 2 46 26

Miriam Gröticke
Stellv. Vorsitzende
Tel: 48 37 55

Thomas Heise
Tel: 20 73 18

Rüdiger Köhnholdt
Tel: 2 39 76

Michael Höster
Tel: 550 500

Hans Lilie
Tel: 9 66 25 29

Gemeindebeirat der Kreuzkirche unter Leitung von:
Angelika Cords, Tel: 90 75 25; Carsten Holdack, Tel: 0175-26 83 775

Kirchenvorstand Kirchengemeinde Neuenhäusen

Arved von Moller
Vorsitzender
Tel: 2 83 43

Wilfried Brandes
Stellv. Vorsitzender
Tel: 4 16 17

Carola Beuermann
Pastorin
Tel: 2 46 26

Sue Gerigk
Tel: 2 19 82 82

Dr. Jörg Rodenwaldt
Tel: 9 31 88 65

Sandra Stein
Tel: 0 50 86 - 98 74 30

Gustav Wißmann
Tel: 2 38 55

Corinna Schulte
Mitarbeit im KV
Tel: 3 01 42 41

Bürozeiten

Bürozeiten Kreuzkirche:
dienstags: 09.30 bis 11.30 Uhr
donnerstags: 15.30 bis 17.30 Uhr
Tel: 2 46 26, Fax: 90 87 26,
E-mail: buero@kreuzkirche-celle.de
www.kreuzkirche-celle.de

Bürozeiten Neuenhäuser Kirche:
dienstags: 14.30 bis 16.30 Uhr
donnerstags: 09.30 bis 11.30 Uhr
Tel: 2 52 88, Fax: 2 52 86,
E-mail: KG.Neuenhaeusen@evlka.de
www. kirchengemeinde-neuenhäusen.de

Pfarrsekretärin in beiden Gemeinden:
bis 31. März: Marita Kanne
ab 1. März: Andrea Bade
Pastorenehepaar:
Carola Beuermann, Tel: 2 46 26
Michael Kurmeier, Tel: 2 46 26
Sprechzeiten nach Vereinbarung

TelefonSeelsorge

Die Nummer lautet
0800-1110111

Was Sie/Euch auch belastet,
wo der Schuh auch drückt:
Die Telefonseelsorge ist ständig,
Tag und Nacht, für jede/n erreichbar.

Anzeigen-Werbung

Ihr Bäcker im Herzen von Neuenhäusen
liefert Spezialitäten zu jeder Jahreszeit
BÄCKEREI - KONDITOREI
Wilhelm Pippel
Bäckerei seit 1705

Bäckerei – Konditorei
Wilhelm Pippel

Telefon: 05141/2 50 63
Fax: 05141/2 50 72

Breite Straße 30, 29221 Celle

Redaktionsschluss: 8. Mai 2017

Impressum: **Gemeindebrief der ev.-luth. Kirchengemeinden Kreuzkirche, Windmühlenstr. 45 & Neuenhäusen, Kirchstr. 2, 29221 Celle**
Herausgeber: Kirchenvorstände Kreuzkirche & Neuenhäuser Kirche
Verantwortlich: Pastorin Carola Beuermann & Pastor Michael Kurmeier
E-Mail: gemeindebrief@kreuzkirche-celle.de
Mitarbeit: W. Julia Hoetger, Klaus-Dieter Krampen, Barbara Markwardt, Helga A. Piontek, Regina v. Fintel
Werbung: Klaus-Dieter Krampen **E-Mail:** kde.krampen@online.de
Titel: Bernd Schindel **Rückseite:** W.Julia Hoetger
Druck: MHD Druck und Service GmbH, Hermannsburg, **Auflage:** 4.500 Stück
Spendenkonto: **Kirchenamt Celle, Sparkasse Celle, IBAN: DE02 2575 0001 0000 0024 10**
Kreuzkirchengemeinde oder Neuenhäuser Kirchengemeinde

Wir danken unseren Sponsoren, die mit ihrer Werbung einen wesentlichen Beitrag zur Finanzierung dieses Gemeindebriefes leisten.

Pflegeheim | Kurzzeit- und Verhinderungspflege | Urlaubspflege

Alten- und Pflegeheim
„Staschko"

www.haus-staschko-celle.de
Tel.: 05141 - 908100

Bei uns sind Persönlichkeiten willkommen!

Unserem Pflegekonzept liegt das ganzheitliche Menschenbild – also die Einheit von Körper, Geist und Seele – zugrunde. Dabei sehen wir unsere BewohnerInnen als **Persönlichkeiten** mit **individuellen Bedürfnissen**.

Wir legen viel Wert darauf, dass unsere BewohnerInnen ihre sozialen Kontakte erhalten und pflegen können. Dies unterstützen wir mit vielfältigen Aktivitäten innerhalb und außerhalb unserer Einrichtung. Unsere Einrichtung verfügt über 56 vollstationäre Heimplätze nach SGB XI.

Und noch etwas:

Täglich werden die Mahlzeiten lecker und ganz frisch in der hauseigenen Küche zubereitet!

Jägerstraße 22a | 29221 Celle | Tel.: **05141 - 908100** | Fax: 05141 - 908102 | E-Mail: APH-Staschko@t-online.de
Brigitte Friedrich | geschäftsf. Gesellschafterin | Mobil: **0171 - 8119670** | E-Mail: brigitte.friedrich@aph-celle.de

Anzeigen-Werbung

... aus den Kirchenvorständen

Liebe Gemeindeglieder,

das abgelaufene Quartal hat uns eine schöne Advents- und gesegnete Weihnachtszeit gebracht. Selbst das überraschende Verbot, Heilig Abend die historische Reithalle auf dem Landgestüt zu nutzen, konnte gemeistert werden. Der Gottesdienst wurde nicht abgesagt, sondern ins Freie verlegt. Nicht nur Pastor Kurmeier und Ingo Rosenthal mit Team haben der Witterung getrotzt, es kamen wieder Scharen von Gottesdienstbesuchern. Alle hoffen, dass es dieses Jahr wieder den Gottesdienst am Heiligen Abend in der Reithalle geben wird.

Im Januar nahm der gemeinsame Personalausschuss aus beiden Gemeinden seine Arbeit auf. Auf die Anzeigen zur Suche einer neuen Pfarramtssekretärin/eines neuen Pfarramtssekretärs gab es über 50 Bewerbungen mit vielen qualifizierten und geeigneten BewerberInnen. Da war es ganz schwer, eine Entscheidung zu treffen. Am liebsten hätte der Ausschuss eine ganze Reihe BewerberInnen eingestellt, was aber nicht ging. Am Ende haben wir uns für Frau Andrea Bade entschieden. Sie wird ab dem 1. März von Frau Kanne eingearbeitet und ab April in beiden Gemeinden „die Neue" sein. Die Verabschiedung von Frau Kanne soll im Gottesdienst am 26. März in Neuenhäusen erfolgen (siehe S. 9).

Aus dem Kirchenvorstand der **Kreuzkirchengemeinde** gilt zu berichten, dass Miriam Gröticke zur stellvertretenden Vorsitzenden gewählt worden ist. Ihre besondere Aufgabe liegt nun darin, die Sitzungen des Kirchenvorstands vorzubereiten und zu leiten.

Der Bauausschuss der Kirchengemeinde legt sein Konzept zur Modernisierung des Gemeindezentrums dem Kirchenkreis und dem Kirchenamt vor. Über ein Jahr lang haben wir an diesem Entwurf sehr intensiv gearbeitet, um dem Auftrag der Gemeindeversammlung gerecht zu werden, die um verlässliche und belastbare Zahlen für eine Sanierung gebeten hatte. Unser ganz besonderer Dank gilt dem Bauingenieur Sven Döhle, der mit seiner Familie in der Stechinellistraße lebt, ohne dessen fachliche Beratung und Mitarbeit ein vernünftiges Sanierungskonzept so nicht möglich gewesen wäre. Aber ein hervorragendes Konzept zur Modernisierung ist immer nur so viel wert, wie die Zuschüsse, die von seiten des Kirchenkreises bewilligt werden müssen. Und darum wird es auch in den Verhandlungen mit dem Bauausschuss des Kirchenkreises gehen. Wir sind und bleiben aber in positiver Grundstimmung.

Der Radhof musste unter sehr schwierigen Bedingungen in der Glashalle überwintern. Das Team um Hans Lilie hat dieses Problem unter hohem persönlichen Einsatz und mit kreativen Mitteln gelöst. Aus diesem Kreis ist auch der Wunsch entstanden ein Fest zu feiern, ein buntes und fröhliches Fest der Kulturen, nämlich da, wo der Radhof zu Hause ist, im Innenhof der Kreuzkirche (siehe S. 33).

Baulich gibt es in der **Neuenhäuser Kirchengemeinde** in Kürze eine kleine Verbesserung: Die zweite Ausgangstür vorne in der Kirche zum Friedhof hin soll ein „Panikschloss" erhalten, damit man die Kirche auch dann verlassen kann, wenn diese Tür abgeschlossen ist.

Mit dem Ende der Winterkirche freuen wir uns auf den Frühling und bereiten uns auf Ostern vor. (siehe S. 39). Wir wünschen uns schönes Wetter für die Konfirmationen (siehe S. 17), den Himmelfahrtsgottesdienst auf dem Landgestüt (siehe S. 24). Zu Pfingsten sind wir wegen des Luther-Festes auf der Stechbahn zum zentralen Pfingstgottesdienst (siehe S. 27). Und das nächste Turmfest – in diesem Jahr mit Taufen – steht bevor.

Carola Beuermann, Michael Kurmeier
und Arved von Moller

Evangelische Stiftung Neuenhäusen

Aktiv und lebendig

Auch wenn der offizielle Jahresabschluss für die Stiftung noch nicht feststeht, so freut es mich doch berichten zu können, dass das **Stiftungsvermögen** bis Ende 2016 auf 241.174 Euro angewachsen ist. Die genauen Zinsberechnungen stehen noch aus. Das Kuratorium ist aber zuversichtlich, dass wir auch in diesem Jahr – wie schon in den vorangegangenen Jahren – unverändert Projekte fördern können, die zur Lebendigkeit in unserer Gemeinde beitragen – und das trotz des niedrigen Zinsumfeldes. Glücklicherweise erhalten wir auf unser Stiftungskapital einen vergleichsweise guten Zinssatz. Auskömmliche Zinsen und steigendes Stiftungskapital ermöglichen uns, dass die Stiftung weiterhin **aktiv helfen und unterstützen** kann.

Im abgelaufenen Jahr haben wir wieder das Kindergeburtstagsfest für die Kinder in unserer Gemeinde finanziert und uns mit einem Zuschuss an den „Babybegrüßungsgeschenken" beteiligt. Sie sind für die kleinen Neubürger bestimmt (siehe S. 30). Ebenso wurde die Stelle eines Jugendlichen, der sein Freiwilliges Soziales Jahr (FSJ) in unseren beiden Gemeinden absolviert, mitfinanziert wie auch das Turmfest anlässlich unseres fünfjährigen Stiftungsjubiläums und des 150-jährigen Turmjubläums.

Diese Aktivitäten wollen wir auch **2017** fortführen. Daneben wird es wieder zwei Stiftungskonzerte geben – zum Turmfest am 11. Juni singt der Junge Chor! – und – diesmal im Herbst – wieder eine interessante dreiteilige Vortragsreihe. Lassen Sie sich überraschen!

Wie ich vor ein paar Tagen von der Landeskirche erfahren konnte, hat die Landessynode für 2019 durch eine Verpflichtungsermächtigung Mittel für eine neue **Bonifizierungsrunde** zur Verfügung gestellt. Wie schon in der Vergangenheit soll sie über einen Zeitraum von zwei Jahren laufen, vom 1. Juli 2017 bis zum 30. Juni 2019. Der Beginn fällt also in das diesjährige Reformationsjubiläumsjahr.

Unsere Stiftung ging vor gut fünf Jahren in einer Bonifizierungsrunde an den Start. Aus „3 mach 4" hieß es damals. Und wahrscheinlich wird dies auch das Motto ab Juli 2017 sein. Die Landeskirche hat jeweils drei gespendete Euros mit einem Euro bezuschusst.

Wir freuen uns auf die neue Bonifizierungsaktion. Es wäre schön, wenn sie wieder auf positive Resonanz in unserer Gemeinde stößt. Nur mit Ihrer Hilfe kann die Stiftung aktiv unsere lebendige Gemeinde unterstützen.

Ihr Jörg Rodenwaldt

Konfirmationsjubiläum

13. und 20. August 2017

Goldene Konfirmation am 13. August

Wir feiern in diesem Jahr
in der **Neuenhäuser Kirche**
am Sonntag, 13. August, um 10.00 Uhr
und in der Kreuzkirche
am Sonntag, 20. August einen
Festgottesdienst zum Konfirmationsjubiläum.

Wenn Sie vor 50, bzw. 60, 65 oder 70 Jahren konfirmiert worden sind
und
wenn Sie Adressen oder Namen wissen,
melden Sie sich bitte:
in der Kreuzkirche unter Tel: 24626 oder in der Neuenhäuser Kirche unter25288.
Vielen Dank!

Frau Kanne sagt Auf Wiedersehen!

Marita Kanne verlässt Celle

Liebe Gemeinde,

nun ist es soweit. Am 31.03.2017 habe ich meinen letzten Arbeitstag in Neuenhäusen und in der Kreuzkirchengemeinde. Es ist schon ein seltsames Gefühl, nach so vielen Jahren mich von Ihnen zu verabschieden. Für fast 18 Jahre war ich Ihre Pfarramtssekretärin in Neuenhäusen, in der Kreuzkirche für mehr als 8 Jahre. Das ist eine lange Zeit, auf die ich in beiden Gemeinden zurückblicken kann.
Ich habe mich immer wohl gefühlt an meinem Platz, nicht zuletzt durch das mir entgegengebrachte Vertrauen. Herzlichen Dank dafür!
Ich gehe mit einem lachenden und einem weinenden Auge, freue mich aber auch auf eine spannende Zeit in Hessen. Vor allem aber freue ich mich auf unser gemeinsames Familienleben, das 10 Jahre viel zu kurz gekommen ist.
Vielen Dank für die gemeinsame Zeit und für alles, was wir auf den Weg gebracht haben.
Auf zu neuen Ufern!
Ich bin und bleibe Ihre

Marita Kanne

Unsere Pfarramtssekretärin geht **26. März 2017**

Abschiedsgottesdienst für Frau Kanne

Nach 18 Jahren in der Neuenhäuser Kirchengemeinde im Pfarrbüro und nach gut 8 Jahren im Gemeindebüro der Kreuzkirche verabschiedet Frau Kanne sich und zieht nach Hessen.
Wir wollen uns von ihr verabschieden in einem Gottesdienst, den wir mit Ihnen gemeinsam feiern wollen.

Herzliche Einladung zum Gottesdienst
am Sonntag, 26. März
um 11.30 Uhr
in der Neuenhäuser Kirche
und zum anschließenden Empfang
im Gemeindehaus.

Die Kirchenvorstände der Kreuzkirchengemeinde und der Neuenhäuser Kirchengemeinde

Gottesdienst zum Internationalen Frauentag **12.03.2017**

auf.Recht – Recht auf – Aufrecht

Aufbruch Reformation: 2017 feiern wir das 500-jährige Reformationsjubiläum. Die Reformation – eine Männerdomäne? Weit gefehlt! Neben bekannten Protagonisten wie Martin Luther, Hyldrich Zwingli und Johannes Calvin haben Frauen eine starke Rolle in der wohl bedeutendsten Bewegung der frühen Neuzeit

gespielt. auf.Recht standen sie für ihre Überzeugungen ein. Wir fragen uns: Was lässt uns heute auf.Recht sein? Was brauchen Frauen um auf.Recht durchs Leben zu gehen?
Herzliche Einladung zum Gottesdienst
zum Internationalen Frauentag
Sonntag, 12. März , 10.00 Uhr
in der Neuenhäuser Kirche!

Astrid Lange und Team

Anzeigen-Werbung

Ambulanter Pflegedienst Wagenknecht ... ist immer für Sie da.

Ambulanter Pflegedienst Wagenknecht

- Häusliche Krankenpflege
- Palliative Pflege
- 24-Stunden Rufbereitschaft
- Kooperationspartner des AKH

Pflege mit Herz....

Ambulanter Pflegedienst Wagenknecht GmbH
Jägerstraße 5 · 29221 Celle
Telefon 0 51 41 - 98 86 0
Telefax 0 51 41 - 98 86 13
eMail: info@ap-wagenknecht.de
Internet: www.ap-wagenknecht.de

Bürozeiten:
Montag-Freitag
von 8.30 Uhr bis 12.30 Uhr

24-Stunden-Rufbereitschaft
Telefon 05141 - 9886 0

Seniorenprogramm in der Kreuzkirche

März

01.03.17 Ein bisschen Frohsinn zum Aschermittwoch
08.03.17 Zu Gast das Vorbereitungsteam Concordia/Neuenhäusen zum Thema des Weltgebetstags
15.03.17 Kaffee und Klön
22.03.17 Frankreich im Herzen – in Celle zu Hause?! Wir freuen uns auf Christiane Schoepffer.
29.03.17 Kaffee und Klön

April

05.04.17 Lilo Keitz zeigt einen Film von der Donaukreuzfahrt
12.04.17 Tischabendmahl mit Pastor Michael Kurmeier
19.04.17 Kaffee und Klön
26.04.17 Der Frühling ist da! Singen mit Frau Götte und Frau Kammler

Mai

03.05.17 „Leben und Tod gehören zusammen!" Gedankenaustausch mit Herrn Sascha Niebuhr
10.05.17 Kaffee und Klön
17.05.17 Mit Frau Solle besuchen wir Thaers Garten mit Kaffeetrinken & Infos
24.05.17 Kaffee und Klön
31.05.17 Frau Petersen stellt uns die Gesellschaft zur Rettung Schiffbrüchiger vor.

Die Treffen sind **jeden Mittwoch um 15.00 Uhr im Großen Saal** der Kreuzkirchengemeinde.
Sie sind herzlich eingeladen!
Ansprechpartnerin für alles:
Gerda Frankenstein, Tel: 90 84 62

Was glaubst Du denn?

Gespräche am Abend – durch Glauben Leben stärken

Nach einem kleinen **Imbiss ab 19.00 Uhr** kommen wir um 19.30 Uhr nach einem Impuls ins Gespräch jeweils **am 2. Montag im Monat** zu folgenden Fragen:

13.03.17 Leiden(schaft)
April Osterpause!
08.05.17 Auf(er)stehen
12.06.17 Wie neu geboren!

Nach der Sommerpause treffen wir uns immer **am 2. Mittwoch im Monat!**

Wir freuen uns auf anregende Gespräche mit Ihnen und Euch!

Carola Beuermann, Michael Höster, Michael Kurmeier, Barbara Metzger, Elisabeth Otte-Becker

DOMS
NOTAR · RECHTSANWALT
Fachanwalt für Medizinrecht
www.radoms.de
Hannoversche Str. 58 · 29221 Celle
Telefon (05141) 29074

Portrait Dr. Doms Jim Avignon

Anzeigen-Werbung

Suchen und Finden – das Leben im Jetzt

Die Konkordanz des Alten Testaments liefert unter dem Wort „finden“ viele Hinweise auf Verfasser und Orte. Eine sehr prominente Stelle findet sich beim Propheten Jeremia.
600 Jahre vor Christus schreibt er einen Brief aus Jerusalem an seine Landsleute in Babylon. Dorthin hatte König Nebukadnezar die politischen und religiösen Führer Jerusalems bringen lassen, nachdem er das Land erobert hatte. Jeremia schreibt an Menschen, die ehemals viel zu sagen hatten. Sie konnten sich zwar frei bewegen und litten auch keinen Hunger, aber der Verlust der Heimat war dadurch nicht zu ersetzen. Wer seine Heimat im Krieg verloren hat, kennt solche Situationen der erzwungenen Trennung von dem, was einem lieb und teuer geworden ist.
Als der Brief des Jeremia in Babylon eintraf, lebten seine Landsleute schon zwei Jahre dort. Die nach Babylon deportierten Israeliten hofften stets auf Rückkehr. Doch diese Hoffnung hat Jeremia durch sein Schreiben zerstört. Der Tenor seines Schreibens: Die Hoffnung auf eine baldige Rückkehr ist eine Illusion.

In seinem Brief ruft der Prophet vielmehr dazu auf, den Gott Israels in der Fremde zu suchen und von ganzem Herzen nach ihm zu fragen. Ansonsten drohe die Gefahr, sich an fremde Gottesbilder anzupassen und in religiösen Irritationen zu versinken.
„Ihr lebt jetzt“, ruft er den Menschen im Exil zu. „Macht das Beste daraus. Werdet in der Fremde heimisch. Lasst euch auf euer Schicksal ein. Baut Häuser, pflanzt Gärten, gründet Familien!“

Die Botschaft, die Jeremia überbringen muss, ist für die Israeliten sehr ernüchternd. Gott will, dass seine Leute sich in der Verbannung dem Leben öffnen und das Beste für ihre Feinde suchen. Und sie sollen gleich damit beginnen und nicht auf bessere Zeiten warten. Das Jammern „früher war alles besser“ ist sinnlos und ein Glaube an Gebäude und die Quantität religiöser Rituale ist ein Irrglaube. Gott ist nicht nur in den guten Zeiten und an den heiligen Orten zu finden. Er wohnt nicht allein im Tempel in Jerusalem oder wartet geruhsam im Jenseits auf seine Menschen. Jeremia sagt: „Euer Gott ist mitten unter euch. Auch und besonders in all dem Leiden und Schmerz eines Exils.“

Und dieser Gott braucht keine Dome, Tempel, Agenden, Pastoren und Priester und ebenso keine Pendel und Amulette und Rituale in der nächtlichen Abgeschiedenheit magischer Orte.

Vielmehr verspricht Gott den heimatvertriebenen Israeliten in Babylon durch die Worte Jeremias: „Ihr werdet mich suchen und finden. Denn wenn ihr mich von ganzem Herzen suchen werdet, so will ich mich von euch finden lassen.“
Unter den Bedingungen der Entfremdung will Gott sich finden lassen. Er bleibt ansprechbar – überall.
In Ägypten, in der Wüste, am Schilfmeer, bei Geburt und Tod, am Krankenbett:
so ihr tatsächlich nach mir fragt,
im Gefängnis, in Wirren und Verwirrung,
in Ohnmacht, in Angst, ...
So ihr von Herzen nach mir fragt:
Ich werde jeweils für euch da sein.
Wenn ihr verliebt seid,
wenn ihr in der Abendsonne sitzt,
in allem, was zwischen Krippe und Kreuz vorstellbar ist:
So ihr mich von Herzen suchen werdet: Ich werde jeweils für euch da sein.

Blickwechsel

Ihr werdet mich finden als den ganz Anderen,
als Widerspruch zu euren Selbstverständlichkeiten,
als gefährliche Erinnerung, als Zumutung,
als Ermutigung zum anders Werden
durch neues Denken,
als tragende Kraft, Grund des Lebens,
als Begeisterung, Mitleid,
als Freund mit dem menschlichen Gesicht eines Jesus von Nazareth.

**„Man darf Menschen nicht suchen.
Nur finden.“** (Erika Pluhar)

Die Berufung der ersten Jünger

Das Wort Jesu in Markus 1,17, „Ich werde euch zu Menschenfischern machen“, steht am Anfang seiner Beziehung zu seinen Freunden. Jesus nachzufolgen, ist für die Angesprochenen eine ungeheure Zumutung. Denn zunächst gilt es viel zu lernen, um letztlich zu verstehen, welche Bedeutung „Menschenfischer“ haben. Sie sind nämlich viel mehr „Menschenfinder“, denn sie müssen zunächst alles loslassen, um herauszufinden, wie ein Leben als Menschenfinder funktioniert. Um Menschen aufzufinden, müssen sie eine neue Logik lernen: Nichts festhalten, um viel zu haben.

Was zeichnet nun einen Menschenfinder aus?

Vier Antworten lassen sich durch die Berufungsgeschichte des Petrus ermitteln:
Erstens: Den Menschen nachgehen und ihnen dort begegnen, wo sich ihr Leben abspielt.
Es ist wichtig, nicht nur über die Kirchenmauern hinauszuschauen, sondern schlussendlich auch hinauszugehen.
Zweitens: Den Menschen freundlich und wertschätzend begegnen. Ihnen etwas zutrauen. Wenn möglich ihre Einsamkeit mittragen und durchstehen.
Drittens: Menschen einen Raum geben, wo Begegnung möglich ist. Und ihnen auf diese Art und Weise das lebensspendende Wort Gottes entfalten, das sich gegen billige Zerstreuung und Ablenkung wendet.
Viertens: Mit den Menschen Leben teilen und – wenn möglich – die Fülle des Lebens verschwenden und nicht für sich behalten. Und gleichsam die Verluste des Lebens miteinander erleiden.
Menschenfinder hören auf zu suchen – sie finden.

Michael Kurmeier

Picasso-Zeichnung: „Das Antlitz des Friedens“

Ich suche nicht – ich finde.
Suchen, das ist das Ausgehen von alten Beständen
Und das Finden-Wollen von bereits Bekanntem.
Finden, das ist das völlig Neue.

Alle Wege sind offen, und was gefunden wird, ist unbekannt.
Es ist ein Wagnis, ein heiliges Abenteuer.

Die Ungewissheit solcher Wagnisse können
eigentlich nur jene auf sich nehmen,
die im Ungeborgenen sich geborgen wissen,
die in der Ungewissheit geführt werden,
die sich vom Ziel ziehen lassen
und nicht selbst das Ziel bestimmen.

PABLO PICASSO

Anzeigen-Werbung

Wedemeyer
Sanitär + Heizung
Breite Straße 25 · 29221 Celle
Telefon 3 00 73 30
Fax 3 00 73 33

- Badsanierung
- Kundendienst
- Kesselumtausch
- Wartung
- Öl- und Gasheizung

Diakonie Südheide
Ihr kompetenter Partner für
Pflege • Haus-Notruf • Menüservice
www.diakonie-suedheide.de

Diakoniestation Siloah Celle	0 51 41 - 75 05 810
Diakoniestation Winsen - Hambühren	0 51 43 - 98 57 0
Haus-Notruf-Dienst Celle	0 51 41 - 77 50

Die Innovation junger und die Erfahrung älterer Kollegen formen unser modernes und fachlich kompetentes Team.

Ob Freiberufler, Existenzgründer, Arbeitnehmer, Finanzinvestoren, Immobilieneigentümer, Kleinbetriebe, Mittelständler oder Großunternehmen:

Jeder Mandant genießt den gleichen Maßstab an qualitativ hochwertiger, individueller und persönlicher Beratung.

Unsere Erfahrung ist Ihr Vorteil!

Spörckenstr. 5
City-Büro: Großer Plan 6
29221 Celle
Tel. (05141) 92 99 0
Fax (05141) 92 99 20
www.mertins.de
stbg@mertins.de

Schlüter & Mertins
Steuerberatungsges. mbH & Co. KG

Anzeigen-Werbung

Jugendtreff in der Kreuzkirche

für 12-18-Jährige

Jugendtreff in der Kreuzkirche für 12- bis 18-Jährige

Wir laden herzlich ein zum **Jugendtreff in der Kreuzkirche einmal monatlich am Freitag um 18.00 bis ca. 21.00 Uhr**

Das Jugendtreff-Team. Es fehlen: Matthis und Nick.

24. März: Pizza backen & Spielen
12. Mai: Kino & Popcorn
16. Juni: Sommer-Grillen und Spielen

Außerdem laden wir ein zum
Offenen Jugendtreff für ALLE mi Matthis jeden Dienstag und Donnerstag von 16.45 bis 18.00 Uhr –
auch nach der Konfirmation geht´s weiter!

Wir treffen uns im Kreuzkirchen-Keller
zum Klönen, Kartenspielen, Musik-Hören, Kickern, Tischtennis-Spielen...
Kommt, fühlt Euch wohl und seid dabei!

Wir freuen uns auf Euch!
Michael, Carola & das Jugendtreff-Team

Anzeigen-Werbung

Tanja Cohrs

Nail, Schmuck, Handycap & mehr
auf Kundenwunsch gefertigt

Nailart, Airbrush, Babyschnuller
Swarovski Schmuck
Schlüsselanhänger

Nähen für Menschen
mit Handycaps

Facebook:Tanja Cohrs Nail & Schmuck Shop
Falkenweg 18. 29225 Celle
Tel: 0173-6 90 42 05

Anzeigen-Werbung

Creative Floristik zu jedem Anlaß

Kostenloser Lieferservice !

Marlis Niebuhr
Blumenboutiqe

Schnittblumen • Topfpflanzen
Wohnambiente • Seidenblumen

Euro Florist

Hannoversche Straße 11
(gegenüber KAV-Gymnasium)
Telefon (05141) 950346

Anzeigen-Werbung

ADTV
Tanzschule Krüger

NEUE TANZKURSE
für Konfirmanden !
Di. 2. Mai 17.40 Uhr
Mi. 3. Mai 17.40 Uhr
Do. 4. Mai 17.40 Uhr
Fr. 5. Mai 16.00 Uhr

Große Kennlernparty !
Freitag 28. April
17.30 Uhr - 19.00 Uhr

Info & Anmeldung:
05141/5 43 43
www.tanzschulekrueger.de

Anzeigen-Werbung

Neue
Tanzkurse
für Jugendliche

Tanzkurs komplett für 105€

+ 9 Wochen Tanzen und Spaß
+ mindestens 1 x 90 Minuten pro Woche
+ Seminar „Anti-Blamier-Programm"-Teil I
+ kostenlose Hip Hop Schnupperstunde
+ Elterntanzstunde gratis
+ OHNE Vertragsbindung!

Alle Aktionen und Kurse findest Du auch auf der neuen Hompage unter www.tanzhaus.celle.de

Celle tanzt!

TANZHAUS
DEINE ADTV TANZSCHULE IN WESTERCELLE
Celle

Tel 97 816 97 · www.tanzhaus-celle.de

Anzeigen-Werbung

"Der Bio - Laden"
Kornstube

Ihr Naturkostfachgeschäft
direkt gegenüber der Kreuzkirche

Täglich frisches Obst, Brot, Müsli, leckere Milch und Joghurts...
Alle Lebensmittel aus kontrolliert-ökologischem Anbau.

In unserem **Post-Point** erhalten Sie auch Brief- und Päckchen-marken und können Ihre Briefe, Päckchen und Pakete abgeben.

Montag - Freitag 9.00 - 18.00 Uhr, Samstag 9.00 - 13.00 Uhr
Spörckenstraße 76, Ecke Windmühlenstraße
Tel: 05141/98 00 90

Konfirmationen 2017

Konfirmation in der Kreuzkirche
Samstag, 20. Mai 2017

Lia-Lauryn Carlsson, Dehningstr. 9, 29223 Celle
Jahmar Miguel Cohrs, Falkenweg 18, 29225 Celle
Lucas Dobroschke
Claas Hendrik Ebel, Spörckenstr. 76
Christoph Eickenrodt, Mondhagen 33, 29227 Celle
Jannik Hanking, Gabelsberger Str. 27
Jasmin Jentzsch, Balkstr. 68
Adelina Köchy, Schäferweg 49, 29225 Celle
Moritz Michaelis, Lochteweg 20, 29223 Celle
Friederike Nolte, Spörckenstr. 23b
Shanon Liza Rose, Spörckenstr. 112
Jan Pablo Seidel, Hannoversche Heerstr. 27
Laura Sobansky, Landgestütstr. 51b
Erika Spindler, Spörckenstr. 54a

Konfirmation in der Neuenhäuser Kirche
Sonntag, 21. Mai 2017

Luca Manuel Drews, Kronestr. 24
Sören Kraft, Düpmoor 12, 29229 Celle
Katja Pinnecke, Kirchstr. 40a
Gretha Salk, Ohlenhorstkamp 17b, 29227 Celle
Greta Scholz, Bultstr. 13

Herzliche Glückwünsche und Gottes Segen für Euren Lebensweg!

„ACH“-A-Capella-Konzert in Neuenhäusen

17. März 2017

Atemlos! – ErVolkslieder aus A-Capellas Wunderhorn

„ACH“, der A-Capella-Chor aus Hermannsburg gibt unter der Leitung von Heidrun Kruse zum zweiten Mal ein Konzert in der Neuenhäuser Kirche. Der neue Liederzyklus reiht sich um das Volkslied und umfasst einen Zeitraum von sechs Jahrhunderten. Die Auftritte des zwölfköpfigen Vokalensembles werden bereichert durch kurze Atempausen mit Augenzwinkern, denn zu den musikalischen Interpretationen erzählt Heidrun Kruse Interessantes über die Stücke und gliedert so den musikalischen Reigen.

Die Gruppe wird von dem Düsseldorfer Pianisten und Kirchenmusiker Heinz-Jacob Spelmanns am Klavier begleitet.

Herzliche Einladung zum Konzert
am Freitag, 17. März
um 19:00 Uhr
in der Neuenhäuser Kirche in Celle
Der Eintritt ist frei! Um Spenden wird gebeten!

Offene Kirche

19. April bis 30. September 2017

Offene Kirche in Neuenhäusen

An zwei Wochentagen wird die Neuenhäuser Kirche wieder verlässlich geöffnet werden dank des Offene-Kirche-Teams und dank Carsten Holdack, der die Offene Kirche nach dem Weggang von Frau Kanne organisieren wird.

Vom 19. April bis 30. September,
jeweils mittwochs, 15.00 - 17.00 Uhr
und samstags, 11.00 - 13.00 Uhr

ist die Kirche verlässlich für Sie geöffnet. **An den Samstagen** könnten Sie in den Genuss kommen, **Orgelmusik** zu erleben.

Einige Gesichter des Offene-Kirche-Teams

Die Offene Kirche bietet Gelegenheit zu Ruhe und Besinnung und Raum für Fragen zur Kirche an die Ansprechpartner vor Ort.
Wir freuen uns auf Ihren Besuch!
Wenn Sie das Team unterstützen möchten, rufen Sie einfach im Gemeindebüro an,
Tel. 2 52 88 oder bei
Carsten Holdack, Tel: 0175-2683775.

Das Offene-Kirche-Team

Treffpunkte Kreuzkirche

Frauengruppen:

Frauenrunde mit Frau Sieberer: montags 15.00 - 17.00 Uhr

Offener Mütterkreis: montags, jetzt immer **16.00 Uhr!!!** mit Frau Keitz (Tel: 21 74 97) **& Team**

13.03.17 Filmvortrag „Das Eichsfeld im Frühling" mit dem Ehepaar Heinsen

08.05.17 Vortrag: „Wie unser Kalender entstanden ist" mit Carsten Holdack
Gäste sind herzlich willkommen!

12.06.17 **15.00 Uhr: Fahrt mit der „Bimmelbahn" durch Celles Innenstadt ab Schloss anschließend Kaffeetrinken (Anmeldung erbeten** bei **Lilo Keitz)**

Frauentreff am 1. Donnerstag im Monat um 20.00 Uhr - ca. 22.00 Uhr
mit Barbara Thuß (Tel: 2 63 87), Andrea Wedemeyer (Tel: 2 97 12) und Gisela Weger (Tel: 77 83)

03.03.17 **Freitag!!! 19.30 Uhr in der Christuskirche Westercelle!!!**
Gemeinsame Teilnahme am **Weltgebetstag** der Frauen

06.04.17 „Lieder des Lebens", Lebens- und Sozialberaterin Andrea Lintermann

04.05.17 Bücher und Dips

01.06.17 **15.00 Uhr**: Treffpunkt Gemeindehaus, Fahrt ins Afrika-Museum Sülze, dort **15.30 Uhr** Führung

Angebote für Kinder:

Kinderchor für 4- bis 10-Jährige mit Mechthild Stephany **jeden Dienstag 17.00 - 17.30 Uhr**
(außer in den Ferien)

Junge Kirche: für 4- bis 14-Jährige, samstags, 9.55 - 12.05 Uhr:
Ansprechpartnerin: Carola Beuermann (Tel: 2 46 26), **Termine: 11. März, 6. Mai**

Weitere Angebote für Kinder und Jugendliche siehe auch farbige Innenseiten!

Eltern-Kind-Gruppe siehe Treffpunkte Neuenhäusen (S. 22)

Lernpaten – kostenlose Einzelnachhilfe für Grundschulkinder
Informationen für Eltern oder neue Lernpaten bei Elisabeth Otte-Becker, E-Mail: eottebecker@web.de

Offene Gruppen & Kreise:

Was glaubst du denn? im „Roten Salon" jeden 2. Montag im Monat 19.00/19.30 - 21.30 Uhr
13. März, 8. Mai, 12. Juni (siehe S. 11)

Lesecafé Kreuzkirche im „Roten Salon" jeden 3. Montag im Monat von 19.30 - ca. 21.30 Uhr
mit Julia Hoetger (Tel: 9 93 57 22) und Hilde Döscher (Tel: 74 08 82)
Termine: 20.03., 24. 04. und 22. 05. (jeweils der 4. Montag !!!)

Radhof für Jung und Alt, **jeden Montag von 15.00 - 18.00 Uhr**
mit Hans Lilie & Thomas Koralewski (Tel: 9 66 25 29)

NETZ-Hilfe für ALLE! **nächster Termin: 4. April 2017** (s. S. 31)

Guttempler-Gemeinschaft „Allergarten", jeden Donnerstag 19.30 Uhr-ca. 22.00Uhr
mit Joachim Bülck (Tel: 8 19 62)

Amnesty-Gruppe Celle einmal monatlich dienstags, 19.00 Uhr (Tel: 4 22 96) im Gemeindehaus

Yoga für frühe Vögel: freitags 7.30-8.30 Uhr im Kinderkeller mit Julia Otto (Tel: 0178-2675706)
Sportliches Yoga für Leute mit oder ohne Vorkenntnisse. Rutschfeste Matte mitbringen.

Spielenachmittag für Jung und Alt mit Susanne Walter (Tel: 0151-26 34 18 87)
am 1. Samstag im Monat von 15.00 Uhr - 17.00 Uhr:
Termine: 11.03. (außer der Reihe der 2. Samstag!), 01.04., 06.05., danach Sommerpause!

Gottesdienste Kreuzkirche

März			
03.03.17	**19.30 Uhr**	**Weltgebetstagsgottesdienst in der Christuskirche** Gemeindebus ab Kreuzkirche nach Anmeldung (s.S. 3)	WGT-Team
05.03.17	10.00 Uhr	Gottesdienst mit Abendmahl (Saft)	Kurmeier
12.03.17	**18.00 Uhr**	**Endspurt-Gottesdienst nach WASA: „Lass laufen!“** Musik: Ingo Rosenthal	Kurmeier
19.03.17	10.00 Uhr	Gottesdienst	Beuermann
26.03.17	**11.30 Uhr**	**gemeinsamer Abschiedsgottesdienst Marita Kanne Neuenhäuser Kirche**, gleichzeitig Kindergottesdienst anschließend Empfang!	Beuermann Kurmeier Kigo-Team
26.03.17	**18.00 Uhr**	Taizé-Gottesdienst	Taizé-Team
April			
02.04.17	10.00 Uhr	Gottesdienst mit Taufe und Abendmahl (Saft)	Beuermann
09.04.17	10.00 Uhr	Gottesdienst	Köhnholdt
13.04.17	**19.00 Uhr**	gemeinsamer Musikalischer Abendgottesdienst am Gründonnerstag mit Abendmahl (Saft), **Neuenhäusen**	Beuermann- Kurmeier
14.04.17	10.00 Uhr	Gottesdienst zum Karfreitag mit Abendmahl (Saft)	Kurmeier
16.04.17	10.00 Uhr	Festgottesdienst am Ostersonntag mit Kinderchor (Leitung: Mechthild Stephany), gleichzeitig Kigo mit Ostereiersammeln in Pastors Garten	Kurmeier & Kigo-Team
17.04.17	10.00 Uhr	Ostermontag, Kantatengottesdienst in der Stadtkirche	NN
23.04.17	**18.00 Uhr**	Abendgottesdienst	Heike Lilie
30.04.17	10.00 Uhr	gemeinsamer Gottesdienst	Köhnholdt
Mai			
07.05.17	10.00 Uhr	Gottesdienst mit Abendmahl (Saft)	Beuermann
14.05.17	**11.00 Uhr**	**gemeinsamer Vorstellungsgottesdienst der Konfirmanden mit der KinderKirchenBand**	Kurmeier
20.05.17	10.00 Uhr	**Festgottesdienst zur Konfirmation**	Kurmeier Beuermann
25.05.17	10.00 Uhr	**Himmelfahrtsgottesdienst auf dem Landgestüt** mit Neuenhäuser Kirchenchor, anschließend Brunch mit mitgebrachten Leckereien & Maibowle (s. S. 24)	Beuermann Kurmeier
28.05.17	**18.00 Uhr**	Sommerlicher Abendgottesdienst zum Ausatmen	Kurmeier
Juni			
04.06.17	11.00 Uhr	**Zentraler Pfingstgottesdienst und Kirchentag zum Lutherfest auf der Stechbahn mit Lasup Rathing**	Lasup Rathing & Kirchenkreis
05.06.17	10.00 Uhr	Pfingstmontag, Kantatengottesdienst, Stadtkirche	NN

Gottesdienste Neuenhäuser Kirche

März			
03.03.17	**19.00 Uhr**	**Weltgebetstagsgottesdienst in der Concordia-Gemeinde mit Neuenhäuser Kirchenchor (s.S. 18)**	WGT-Team
05.03.17	**08.30 Uhr**	Frühgottesdienst mit Abendmahl (Wein)	Kurmeier
12.03.17	10.00 Uhr	**Gottesdienst zum Internationalen Frauentag** auf.Recht – Recht auf – Aufrecht	Astrid Lange & Team
19.03.17	**18.00 Uhr**	Musikalischer Abendgottesdienst mit Violine & Orgel	Beuermann
26.03.17	**11.30 Uhr**	**gemeinsamer Abschiedsgottesdienst Marita Kanne** gleichzeitig Kindergottesdienst anschließend Empfang!	Beuermann Kurmeier Kigo-Team
April			
02.04.17	**08.30 Uhr**	Frühgottesdienst mit Abendmahl (Wein)	Beuermann
09.04.17	10.00 Uhr	Gottesdienst gleichzeitig Kindergottesdienst	Braun & Kigo-Team
13.04.17	**19.00 Uhr**	gemeinsamer Musikalischer Abendgottesdienst am Gründonnerstag mit Abendmahl (Saft)	Beuermann- Kurmeier
14.04.17	10.00 Uhr	Gottesdienst zum Karfreitag mit Abendmahl (Wein)	Beuermann
16.04.17	10.00 Uhr	Festgottesdienst am Ostersonntag	Beuermann
17.04.17	10.00 Uhr	Ostermontag, Kantatengottesdienst in der Stadtkirche	NN
23.04.17	10.00 Uhr	Gottesdienst	Heike Lilie
30.04.17	10.00 Uhr	gemeinsamer Gottesdienst in der Kreuzkirche	Köhnholdt
Mai			
07.05.17	**08.30 Uhr**	Frühgottesdienst mit Abendmahl (Wein)	Beuermann
14.05.17	**11.00 Uhr**	**gemeinsamer Vorstellungsgottesdienst der Konfirmanden in der Kreuzkirche** mit der KinderKirchenBand, Leitung: Mechthild Stephany	Kurmeier
21.05.17	10.00 Uhr	**Festgottesdienst zur Konfirmation** gleichzeitig Kindergottesdienst mit Kigo-Team	Kurmeier Beuermann
25.05.17	10.00 Uhr	**Himmelfahrtsgottesdienst auf dem Landgestüt** mit Neuenhäuser Kirchenchor, anschließend Brunch mit mitgebrachten Leckereien & Maibowle (s. S. 24)	Beuermann Kurmeier
28.05.17	**10.00 Uhr**	Gottesdienst	Köhnholdt
Juni			
04.06.17	11.00 Uhr	**Zentraler Pfingstgottesdienst und Kirchentag zum Lutherfest auf der Stechbahn mit Lasup Rathing**	Lasup Rathing & Kirchenkreis
05.06.17	10.00 Uhr	Pfingstmontag, Kantatengottesdienst, Stadtkirche	NN

Treffpunkte Neuenhäuser Kirche

Chor mit Mechthild Stephany (nicht in den Ferien)
montags um 19.30 Uhr im Gemeindehaus

Spielenachmittag mit Christa Eggers & Maria-Luise Leinski
am 3. Mittwoch im Monat von 15.30 - 17.30 Uhr
Termine: 15. März, 19. April, 17. Mai, 21. Juni

Geburtstagsrunde mit Gerhard Heine
alle zwei Monate am 1. Donnerstag im Monat
von 15.00 - 17.00 Uhr im Gemeindehaus
Termine: 9. März, 4. Mai, 6. Juli

Literaturcafé mit Brigitta Heine
am 2. Dienstag im Monat von **16.30 - 18.00 Uhr!!!**
im Gemeindehaus über ein Werk nach Absprache:
14.03.: Jan-Philipp Sendker: „Das Herzenhören"
weitere Termine: 11. April, 9. Mai, 13. Juni, 11. Juli

NETZ-Hilfe für ALLE!
Nächstes Treffen: 4. April in der Kreuzkirche (siehe S. 31)

Männerkreis mit Hans Lilie (Tel: 9662529, hahlilie@gmail.com), jeden 2. Mittwoch im Monat, 19.00 Uhr

Eltern-Kind-Gruppe mit Roswitha Holdack
(Tel: 0170-83 68 674) jeden **Freitag**: 9.30-11.30 Uhr
im Gemeindesaal für Kinder ab 0 Jahre

Anwälte am Markt
Notar · Rechtsanwälte · Fachanwälte

Arved von Moller
Notar a. D.
Hans-Ulrich Hoepfner
Dr. Kerstin Diercks-Harms
Mitglied des Nds. LJPA
Thorsten Hartmann
Notar
Fachanwalt für Arbeitsrecht
Fachanwalt für Familienrecht
Gabriele Martens
Fachanwältin für Arbeitsrecht
Uta Schmitz
Fachanwältin für Familienrecht
Mediatorin
Jörg Völker
Fachanwalt für Verkehrsrecht
Hans H. Goeldel *bis 06/2014*
Notar a. D.

Markt 18 . 29221 Celle
Tel. 05141-6011
Fax 05141-6012
info@anwaelte-am-markt.de
www.anwaelte-am-markt.de

Anzeigen-Werbung

Neuenhäuser Apotheke

Apothekerin Elisabeth Jochim
Fachapothekerin für Offizinpharmazie, Naturheilkunde und Homöopathie
Windmühlenstraße 46 / Ecke Spörckenstr. • 29221 Celle
Fon 0 51 41-992 88 80 • Fax 992 88 89
e-mail: neuenh.apotheke@t-online.de
Öffnungszeiten: Mo-Fr. 8.00 - 18.00 Uhr • Sa 8.00 - 13.00 Uhr

Anzeigen-Werbung

Neues Logo Neuenhäusen

Sarah Kalvelage

Wir haben ein neues Logo

2011 ist die Neuenhäuser Kirchengemeinde umgezogen aus den Gemeinderäumen an der Pastor-Voigt-Gasse in die „neuen" Räumlichkeiten gegenüber der Kirche. Seitdem denken wir über ein neues Logo nach. Nun ist es endlich so weit!

In unserem neuen Logo begegnen sich Tradition und Moderne im Ensemble der drei wichtigen repräsentativen Gebäude unserer Kirchengemeinde. Der schlanke, aufstrebende Kirchenturm verbindet sich mit den in ihrer Architektur breiten Gemeindehäusern. Der Kirchturm stellt das „Alte", das „Beständige" dar, die sanierten Gemeindehäuser das „Neue", den neuen Blick.

Die Häuser stehen für Geborgenheit, das Zusammentreffen der Menschen.

Unser neues Logo präsentiert den gesamten Ort der Neuenhäuser Kirchengemeinde als Begegnungsstätte: fröhlich, lebendig, freundlich und offen.

Wir bedanken uns sehr bei Sarah Kalvelage, dass sie das Logo für uns entworfen hat!

Unser neues Logo

Sarah Kalvelage absolvierte den Master of Arts an der Kunsthochschule Halle (Saale) und arbeitet seit 2010 als selbständige Designerin in den Bereichen Innenarchitektur und Grafikgestaltung. Als beratende Innenarchitektin übernimmt Sarah Kalvelage die gesamte Entwurfs- und Umsetzungsplanung. Im Grafikbereich entwickelt sie individuelle und nachhaltige Gestaltungskonzepte.

Turmfest mit Taufen am Brunnen

11. Juni 2017, 11.00 Uhr!!!

Taufe am Brunnen

Kindtaufe im Freien

Möchten Sie Ihr Kind am **Taufbrunnen** taufen lassen?

Dann melden Sie sich an

zum Turmfest mit Taufen
am Sonntag, 11. Juni, um 11.00 Uhr!!!

Wir wollen mit unseren beiden Gemeinden bei herrlichstem Wetter am Brunnen in der Neuenhäuser Kirchengemeinde

einen Festgottesdienst mit Taufen feiern.

Anschließend feiern wir ein **TURMFEST** und Sie können mit Ihren Gästen im Kreise der Gemeinde feiern bei Mittagessen, Kaffee, Tee und Kuchen.

Die Tauffamilien können mit ihren Gästen zusammen sitzen. Kuchenspenden werden gern entgegen genommen. (Bitte anmelden!)

Für die Kinder ist Platz zum Spielen, Schminken, Hüpfen, Malen mit Straßenmalkreide.

Alles wird liebevoll vorbereitet. Sie brauchen nur noch zu kommen und zu feiern.

Wir freuen uns auf Sie und Ihre Kinder!

Carola Beuermann & Michael Kurmeier

Treffpunkt Kultur
Kreuzkirche&Neuenhäusen

Treffpunkt Kultur – Stadtführung **13. Mai 2017**

Mit dem „Treffpunkt Kultur“ durch Celle – Teatime mit Lady Chitchat

Herzliche Einladung zu einer Stadtführung inklusive Teestunde im Museumscafé.
Lassen Sie sich verwöhnen – kulturell und kulinarisch am Samstag, 13. Mai 2017, um 14.00 Uhr.

Preis pro Person: 16,50 Euro (mind. 8 Personen) incl. 1 Kännchen Tee oder Kaffee, 1/2 Sandwich mit Frischkäse-Gurkenbelag und 1 Scone mit Butter und hausgemachter Himbeerkonfitüre.
Dauer ca. 90 Minuten zzgl. Teatime.
Treffpunkt an der Brücke vor dem Schloss.
Anmeldung bis 4. Mai 2017 im Gemeindebüro – auch außerhalb der Bürozeiten, Tel: 24626.

Hilde Döscher

Das nächste Treffpunkt Kultur-Treffen für Ideen, Absprachen, Überlegungen... ist **am Donnerstag, 11. Mai, um 20.00 Uhr im Kreuzkirchengemeindezentrum.**

Himmelfahrt auf dem Landgestüt **25. Mai 2017**

Herzliche Einladung zum Himmelfahrtsgottesdienst auf dem Landgestüt
mit Pastorin Carola Beuermann und Pastor Michael Kurmeier
am 25. Mai um 10.00 Uhr
mit dem **Neuenhäuser Kirchenchor**
Leitung: Mechthild Stephany

Im Anschluss an den Gottesdienst sind ALLE **herzlich eingeladen zum Beisammensein mit O-Saft, Wasser, Sekt und Maibock und Maibowle**.
Wer mag, kann Fingerfood und Knabbereien mitbringen.

Wer macht mit beim Grünen Hahn?

Gesucht werden ...

… engagierte Aktive, die als Energie- oder Umweltbeauftragte der Kirchengemeinde Neuenhäusen helfen, das kirchliche Umweltmanagement-System „**Grüner Hahn**“ im Rahmen des Projektes „faire Gemeinde“ mit aufzubauen, zertifizieren zu lassen und zu unterhalten.
Als Kirchengemeinde wollen wir glaubwürdig, nachhaltig und wirtschaftlich auch aus dem Schöpfungsgedanken heraus mit Ressourcen umgehen. Wir möchten uns transparent an Nachhaltigkeitskriterien messen lassen. Wir verbrauchen Strom, Wasser und Gas, benötigen Papier, erzeugen Abfälle, unterhalten Gebäude und Grünflächen. Die Landeskirche unterstützt die Aktion. Sie bietet Schulungen an, Datenkonten zur Erfassung von relevanten Energieverbräuchen, unterstützt bei Schwachstellenanalysen... Stecken in unserer Gemeinde ökologische Verbesserungsmöglichkeiten?
Um dies herauszufinden, suchen wir Aktive. Machen Sie mit?
Dann melden sich unter Tel. 25288 oder senden eine E-Mail an kg.neuenhaeusen@evlka.de

Jörg Rodenwaldt

Kreuzkirche macht KINO

9. März 2017

Licht aus – Film ab!

Er ist wieder da

Donnerstag, 9. März 2017
im Gemeindesaal der Kreuzkirche
Einlass: 19.30 Uhr
Beginn: 20.00 Uhr

Inhalt: Mitten in Berlin: Aus einer Rauchschwade erwacht der Führer. Adolf Hitler (Oliver Masucci) ist selbst mehr als überrascht, als er im Jahr 2014 plötzlich wieder am Leben ist. Wie hat sich die Welt verändert! Der Journalist Fabian Sawatzki (Fabian Busch) wittert als Erster die Chance, mit diesem seltsam-faszinierenden vermeintlichen Adolf-Hitler-Imitator Geld zu verdienen. Die frisch gekürte Sender-Geschäftsführerin Katja Bellini (Katja Riemann) ist begeistert von diesem authentischen Hitler. Ihr Vize Christoph Sensenbrink (Christoph Maria Herbst) soll Adolf Hitler als Comedy-Format aufbauen. Das deutsche Volk fährt auf den Hitler 2.0 ab. Er wird zum Fernsehstar und versucht, seine Macht wieder aufzubauen.

Eintritt frei!
Über Spenden für die Kreuzkirchengemeinde freuen wir uns!

Kritik: David Wnendts Komödie von 2015 ist so unterhaltsam-lustig wie gleichermaßen schmerzhaft, wenn man sieht, wie viele dem Hitler 2.0 schon wieder auf den Leim gehen.
FSK: ab 12 Jahre
Dauer: 116 Minuten
Knabbereien und Getränke dürfen mitgebracht werden.
Ich freue mich auf Sie und auf diesen Abend!

Ihre Carola Beuermann

Pressespiegel-Jahresrückblick 2016 - 2017

Das erste Jahr ist um und hängt aus

Schon seit gut einem Jahr sammelt unser Pressespiegel-Team alles, was in den Print- und Online-Medien über unsere beiden Kirchengemeinden gedruckt wurde.
Inzwischen ist ein beachtliches „Werk" entstanden, das in **Neuenhäusen in der Kirche** auf Stellwänden präsentiert wird und zu den Gottesdiensten, während der Offenen Kirche und der Bürozeiten bestaunt werden kann.
In der Kreuzkirchengemeinde stehen die Stellwände mit der beeindruckenden Übersicht im Gemeindesaal und können bei Veranstaltungen wie dem Mittagstisch, beim Kirchenkaffee oder während der Öffnungszeiten des Gemeindebüros betrachtet werden.

Unser Pressespiegel-Team bei der Recherche: v.l.: Julia Hoetger, Evelyn Krampen, Ute Albrecht

Es ist schon erstaunlich, alles so auf einen Blick zu sehen, was während eines guten Jahres in unseren beiden Gemeinden „los" war.
Vielen Dank an das Team für diese Arbeit!

Unser Friedhof Neuenhäusen

Kirchstraße 50

Ein Ort der Ruhe und des Friedens

Hier finden Sie einen schönen Platz
unter Bäumen in der Sonne.
Unser Friedhof steht allen Mitgliedern
einer christlichen Gemeinschaft offen.

Wollen Sie Vorsorge treffen?
Rufen Sie an, wir beraten Sie gern.
Tel: 2 52 88

Anzeigen-Werbung

MEMORIAM-GARTEN

Ev.-luth. Friedhof Celle – Neuenhäusen

Der Memoriam-Garten auf dem Neuenhäuser Friedhof bietet ein Rundum-Sorglos-Paket. Jeder Verstorbene wird auf den Grabmalen mit Namen und Lebensdaten genannt.

MEMORIAM GARTEN

Man erwirbt einen Grabplatz zum Festpreis incl. Grabpflege und Bepflanzung.
Informationen im Gemeindebüro Neuenhäusen: Tel: 25288

Hannoversche Str. 11 • Celle
TEL. 05141/25750
www.niebuhr-bestattung-celle.de
Kostenlose Broschüre erhältlich.

Bestattungen
NIEBUHR
SEIT 1860

Anzeigen-Werbung

21. Liederabend zu Lutherliedern

6. Mai 2017

„Davon ich singen und sagen will" – Lutherlieder

In vielen Städten wird in diesem Jahr an den Beginn der Reformation vor 500 Jahren erinnert. Auch in Neuenhäusen soll dieses Jubiläum gefeiert werden.

Ekkehard Popp an der Orgel

Was wäre die Reformation ohne die Lieder und die singende Gemeinde? Gerade die Lieder Martin Luthers haben die evangelische Lehre den Menschen nähergebracht und der protestantischen Bewegung zum Durchbruch verholfen. Der 21. Abend der Celler Kirchenliedreihe „Davon ich singen und sagen will" wird den Texten und Melodien dieses bedeutenden evangelischen Liederdichters nachgehen.

Herzliche Einladung zum 21. Liederabend am Samstag, 6. Mai, 18.15 Uhr in der Neuenhäuser Kirche.

Bekannte und unbekannte Lieder Luthers stehen im Mittelpunkt und werden abschließend mit allen Strophen gesungen:

Ein neues Lied wir heben an
Nun freut euch, lieben Christen gmein (EG 341)
Nun bitten wir den heiligen Geist (EG 124)
Erhalt uns Herr bei deinem Wort (EG 193)
Ein feste Burg ist unser Gott (EG 362)
Verleih uns Frieden gnädiglich (EG 421)

Der Abend wird durch eine Pause aufgelockert.
Der Eintritt ist frei!
Um Spenden für die Kirchenmusik wird gebeten.

Auf das gemeinsame Singen freut sich
Ihr Ekkehard Popp

Gärtnermeister C. Schmoll
0172/540 43 32

Grabgestaltung und -pflege
Gartengestaltung und -pflege
Baum- und Strauchschnitt
Heckenschnitt
Pflasterarbeiten

Beratung und Angebote sind kostenlos.

Anzeigen-Werbung

AusträgerInnen gesucht!

Wir brauchen Unterstützung beim Gemeindebriefe-Austragen!

Im Bereich der **Neuenhäuser Kirchengemeinde** suchen wir jemanden, der die Gemeindebriefe in der Schackstraße austrägt, in der Bahnhofstraße, am Bahnhofsplatz und in der Hannoverschen Straße.
In der **Kreuzkirchengemeinde** suchen wir jemanden für die Falladastraße und für die Pufendorfstraße.
Wenn Sie uns unterstützen möchten, rufen Sie bitte im Gemeindebüro an
in der KreuzkircheTel: 2 46 26
oder in Neuenhäusen Tel: 2 52 88!

Anzeigen-Werbung

...über 500 Räder ständig zur Auswahl !!!

besuchen Sie uns auch im Internet www.jacoby-bikes.de

Fahrradhaus & Verleih

Jacoby

Bahnhofstrasse 27
29221 Celle
Tel. 05141-25489
mail: info@jacoby-bikes.de

Ihr altes Rad nehmen wir in Zahlung

Anzeigen-Werbung

Jederzeit Ihr Ratgeber und Helfer beim Trauerfall

Hellmann

Celles ältestes Bestattungs-Institut

Erd-, Feuer- und Seebestattungen
Große Auswahl guter, preisgünstiger Särge
Überführungen, Erledigung aller Formalitäten

BESTATTER VOM HANDWERK GEPRÜFT

Bestattungsregelung zu Lebzeiten

Celle, Breite Straße 10 · Ruf 25 173

Internet: www.hellmann-bestattungen.de

Familie, Freundinnen und Freunde unterbringen in der

Ferienwohnung

Gästehaus EinsA

1A

seit 1999

bei

Geburtstag – Konfirmation – Hochzeit – Taufe
Beerdigung – Ferien – Goldene Hochzeit –
Goldene Konfirmation – usw.

Familie Brundiers

Inh. Karin Bochum-Brundiers

Emigrantenstraße 1A - 29221 Celle
Telefon 907677 – Fax 214331
eMail: info@gaestehauseinsa.de
www.GaestehausEinsA.de

Anzeigen-Werbung

CMS

CMS Dienstleistungen GmbH
www.cms-verbund.de

CMS-Pflegewohnstift Franz-Guizetti-Park

Guizettistraße 4
29221 Celle
Telefon 0 51 41 - 37 44-0
Fax 0 51 41 - 37 44-555

CMS-Pflegestift Bremer Weg

Bremer Weg 122
29221 Celle
Telefon 0 51 41 - 7 09 77-0
Fax 0 51 41 - 7 09 77-555

CMS-Pflegestift Am Grünen Eck

Eichendorffstraße 1
29313 Hambühren
Telefon 0 50 84 - 93 06 01
Fax 0 50 84 - 93 06 00

Anzeigen-Werbung

Gesichter der Gemeinden

Michael Höster

Michael Höster

Er ist eben da. Nicht im Hintergrund, nicht im Vordergrund, einfach da. Wenn es erforderlich ist, kommt er nach vorne und spricht aus, was gesagt werden muss. Wenn andere vorne sind, dann unterstützt er, damit es gut wird.

Wir kennen ihn als ruhigen Menschen, auch wenn er weiß, was er will und es auch sagt. Und wir schätzen seine Rücksichtnahme und Hilfsbereitschaft.

Michael Höster, Kirchenvorsteher in der Kreuzkirche, sieht seinen Schwerpunkt vor allem beim geistlichen Leben: in Gottesdiensten und Friedensandachten, beim Glaubenskurs und im Gesprächskreis "Was glaubst du denn?" Ruhe finden in der gemeinsamen Andacht und im Gespräch, das ist ihm wichtig. Nichts desto trotz hat er auch Verwaltungs- und Leitungsaufgaben mit viel Tatkraft übernommen und unterstützt z.B. die Arbeit im Bauausschuss, wo ja gerade ein Schwerpunkt der Arbeit liegt. „Für so eine wichtige Entscheidung wie die Zukunft unseres Gemeindezentrums ist es notwendig, dass sie auf einer fundierten Grundlage steht, und die muss eben mühsam erarbeitet werden!", beschreibt er sein Engagement.

Aufgewachsen ist Michael Höster in Scheuen, was damals noch ein eigenständiges Dorf war. Seine kirchlichen Wurzeln hat er in St. Cyriakus in Groß Hehlen und diese Wurzeln blieben für ihn stets bedeutend. Wie selbstverständlich wird er dort nach der Konfirmation Kindergottesdiensthelfer und mit 17 Jahren übernimmt er von seinem Opa den Lesedienst in den Gottesdiensten.

Schon früh entwickelt er eine Leidenschaft für Musik und für Technik und ist als Gymnasiast einige Jahre für eine Schülerband am Mischpult und als "Rundum"-Betreuer im Einsatz. Nach der Schule sucht er eine solide Grundausbildung in der Elektrotechnik und findet sie als Fernmeldehandwerker bei der Post in Hannover. Er wird zum Jugendvertreter gewählt und hat dieses Amt auch nach der Ausbildung lange inne. Mit seiner späteren Frau Katrin lebt er in Hannover und dann in Sarstedt, ohne die Verbindung nach Celle und den Lesedienst in Groß Hehlen aufzugeben. 1997 ziehen sie nach Celle, um mit dem Nachwuchs in der Nähe der Familie zu sein. 2003 kaufen sie ein Haus mit Garten in der Fabricestraße. Als die Konfirmandenzeit der Söhne Johannes und Philipp ansteht, wechseln die Hösters zur Kreuzkirchengemeinde.

„Sehr erfrischend waren die Konfirmanden- und Jugendfreizeiten, an denen ich mitwirken konnte. Das war ein sehr guter Einstieg für mich in die neue Gemeinde. Die Kontakte und Gespräche mit der nächsten Gemeindegeneration sind mir sehr wichtig. Denn wie Albert Einstein schon sagte: `Mehr als die Vergangenheit interessiert mich die Zukunft, denn in ihr gedenke ich zu leben.´

Die ehrwürdige Post und den Beruf des Fernmeldehandwerkers gibt es nicht mehr. Trotzdem arbeitet Michael Höster noch im gleichen Unternehmen in Hannover. Bei „T-Systems" trägt er die Verantwortung für einige Großkunden und ist als Ausbilder tätig. Auch im Betriebsrat und in der Gewerkschaft setzt er sich ein. Da kann ein Arbeitstag lang werden. So sind schon Privatleben und Anforderungen im Beruf zu meistern. Wenn jetzt noch Leitungsverantwortung für die Kreuzkirche dazukommt, möchte man Michael Höster wünschen, dass die Belastungen nicht zu hoch werden und er seine eigene Mischung aus „Verantwortung übernehmen" und „andere machen lassen" in einer gesunden Balance hält.

Hans Lilie

Mittagstisch in der Kreuzkirche

jeden Freitag

Mittagstisch-Team

Essen für Kind und Kegel, Jung und Alt

Keine Lust zu kochen? Keine Lust, allein zu essen?

Jeden Freitag von 12.00 bis 13.30 Uhr gibt es ein vegetarisches und ein fleischhaltiges Gericht, eine Nachspeise und einen Kaffee. Es gibt eine Preisempfehlung, aber man zahlt, was man kann.

Schulkinder, Familien, Singles, Paare, – ALLE sind herzlich willkommen!
Wir freuen uns auf ein Essen in Gemeinschaft.

Radhof in der Kreuzkirche

jeden Montag, ab 15.00 Uhr

Montags sind die Räder dran...

Der Radhof ist **jeden Montag**
von 15.00 bis 18.00 Uhr
in der Kreuzkirche offen für alle!

Das ganze Team ist Ihnen gerne bei der Pflege Ihres Rades behilflich, ganz gleich, ob Sie Gemeindemitglied sind oder nicht.
Wenn Sie mit Ihrem Fahrrad zu uns kommen, erhalten Sie bei Anmeldung eine Nummer – der nächste freie Helfer ist dann für Sie da!

In der Zwischenzeit können Sie unser Café in der Glashalle besuchen. Hier ist es gemütlich. Und wenn Sie möchten, können Sie an einem unserer Laptops ins Internet! Auch dabei sind wir behilflich. Sie können gerne vorher anrufen unter **Tel: 9 66 25 29.**

Engagierte Radhof-Teamer

Baby-Begrüßungsgeschenke überbringen

20.03.2017

Baby-Begrüßungs-Verschenke-Team sucht Verstärkung!

Wir wollen **jedes** neugeborene Kind in unseren beiden Gemeinden persönlich begrüßen und beschenken mit Kinderbuch, CD „Weißt du, wieviel Sternlein stehen?“, Infos und etwas Selbstgemachtem. Inzwischen gibt es Kinder, die schon ein Jahr alt sind und ihr Geschenk noch nicht erhalten haben. Deshalb brauchen wir Unterstützung! Wenn Sie Geschenke übergeben möchten, teilen Sie dies gern mit unter: Tel: 2 46 26 oder kommen Sie zu unserem **nächsten Treffen**
Montag, 20. März, 20.00 Uhr
in der Kreuzkirchengemeinde.
Wenn Sie Söckchen stricken oder Halstücher nähen möchten, rufen Sie an oder geben Sie sie einfach im Gemeindebüro ab.
Vielen Dank!

Carola Beuermann & das Willkommen-Team

NETZ – Hilfe für ALLE

Liebe Gemeindemitglieder und Freunde,

wie schon im vorangegangenen Gemeindebrief bekanntgegeben pausiert NETZ bis einschließlich März 2017.
Am Dienstag 4.April 2017 treffen wir uns wieder in der Kreuzkirche um 19.00 Uhr.
Bis zu unserem Neustart im Mai brauchen wir noch neue Ideen und Konzeptvorschläge, um mit erneuerten Angeboten unsere Hilfe für ALLE starten zu können.
Wir stehen für ein gutes Miteinander im Alltag und für gegenseitige Unterstützung in allen Bereichen. Um dies umsetzen zu können, brauchen wir einerseits viele Helfer und andererseits Vertrauen und die Bereitschaft, Hilfe einzufordern und zuzulassen.
Seien Sie herzlich eingeladen, uns mit Ihren Vorschlägen, Ihrem Wissen und Ihren Ideen zu unterstützen. Wir brauchen Verstärkung und freuen uns auf Ihr Kommen und Ihre Mitarbeit!
Die Kontaktdaten bleiben weiter bestehen wie folgt: Kreuzkirchengemeindebüro:Tel. 2 46 26
per E-Mail: netz@kreuzkirche-celle.de
Frau Knoop, Tel.2 65 93
Es grüßt Sie herzlichst das Netz-Team

Hilfe zur Selbstständigkeit im Alter

Ein diakonisches Angebot

Als ambulante Altenpflegerin im Ruhestand biete ich ehrenamtlich meine Hilfe an, damit betagte oder auch kurzfristig (z.B. nach einem Unfall) erkrankte Menschen aus unseren beiden Gemeinden zu Hause bleiben können.

Ich helfe auch beim Ausfüllen von Antragsformularen. Durch kompetente Beratung und Unterstützung kann ich Ihnen SELBSTSTÄNDIGKEIT auch unter schwierigen Umständen ermöglichen. Pflegenden Angehörigen biete ich an, sie stundenweise zu vertreten.

Rufen Sie mich gern an!

Maria-Luise Leinski, Tel. 90 83 77

Anzeigen-Werbung

- Fenster
- Türen
- Rollläden
- Markisen
- Plissee

Tischlerei Pieper

- Innenausbau
- Reparaturen
- Möbel
- Fußböden
- Insektenschutz

05084 - 4000 757

Tischler
Fachbetrieb der Innung

Bruchweg 29
29313 Hambühren
info@tischlerei-pieper-celle.de

Anzeigen-Werbung

MEDIA HOUSE
CELLE
Waldweg 105
29221 Celle

Hardware
Netzwerke

Tel (o 51 41) 74 o3 35
Fax (o 51 41) 74 o3 36

Software
PC-Spiele

info@mediahouse-celle.de

Probleme? Wir helfen Ihnen weiter!

Anzeigen-Werbung

Spörckenstraße 42
Tel. 05141.9933033

info@physio-punkt.de
www.physio-punkt.de

physio punkt
Glantz & Wanke

- Beckenbodentherapie
- Bobath für Erwachsene
- Krankengymnastik
- Naturmoor-Massage
- funktionelle muskeltherapie nach tamura®

Ausführung aller Malerarbeiten
Malermeister Fingerhut
Waldweg 109 - 29221 Celle - www.MalerFingerhut.de
Telefon (0 51 41) 88 13 66, Fax 88 21 77

Anzeigen-Werbung

Anzeigen-Werbung

Interkulturelles Fest in der Kreuzkirche

13. Mai 2017

Ein buntes Fest im Mai!

Herzliche Einladung an ALLE
zum 1. Interkulturellen Fest
in der Kreuzkirche
am Samstag, 13. Mai
von 15.00 Uhr bis in die Nacht hinein!

Es soll ein buntes Fest der Kulturen werden! Inzwischen fühlen sich auch viele Menschen aus anderen Ländern und Kulturen bei uns wohl. Deshalb finden wir:

Es ist Zeit für ein gemeinsames Fest!

Dabei hoffen wir sehr auf einen sonnigen und warmen Maitag, denn wir wollen vor allem im Innenhof feiern. Auch unsere Glashalle soll als Treffpunkt, Veranstaltungsraum und Internetcafé in den Mittelpunkt rücken.
Das ganze Programm von 15.00 Uhr bis in die Nacht, von Cafe über Projektchor und Live-Musik bis zum Feuerschlucker entnehmen Sie bitte dem Flyer.

Der Festausschuss

Bastel-und Kreativ-Team sagt: Danke!

Adventsbasar 2016 in der Kreuzkirche

Am 1. Advent war wieder Adventsbasar in der Kreuzkirche und der war wieder erfolgreich und erbrachte für die Kreuzkirchengemeinde einen Betrag von 1.850,00 €. Vielen Dank dafür!

Das Ergebnis beflügelt uns immer wieder, nicht nachzulassen und nach neuen Ideen zu suchen.
Bedanken möchten wir uns noch bei allen Käufern, Unterstützern und besonders bei Frau Lemburg-Meyer, die trotz gebrochener Hand wieder fleißig die Stricknadeln hat klappern lassen, um uns die allseits beliebten Socken kostenlos zur Verfügung zu stellen. Jetzt legen wir erst einmal eine Pause ein, um nach den Sommerferien mit frischem Elan die Arbeit wieder aufzunehmen und sie Ihnen am 1. Advent 2017 zu präsentieren. Darauf freut sich

Vielseitiges Basar-Angebot

Ihr Bastel-und Kreativ-Team

Anzeigen-Werbung

http://www.celler-presse.de

Celler Presse®
...was Celle bewegt

Online-Nachrichten für Celle und Umgebung

kostenfrei Zeitung lesen - immer aktuell

Überblick:

- Nachrichten
- Vereins-Infos
- Porträts
- Freikartenverlosungen
- Veranstaltungen
- Literatur-Index
- Wetter
- Spiele

Tragen Sie bei zu einer vielfältigen und bunten Celler Berichterstattung. Melden Sie Veranstaltungstermine und was es Neues gibt - ob im Verein, Ihrem Stadtteil oder in Ihrem Unternehmen.

Außerdem können Sie kostengünstig bei uns werben. Nutzen Sie die Gelegenheit und informieren Sie sich unter:
www.celler-presse.de/werbung

www.celler–presse.de

Google+ plus.google.com/+celler-presseDe **Facebook** facebook.com/cellerpresse

Friedhofs- und Adelsfeldführungen

11. März 2017

Friedhofs- und Adelsfeld-Führungen

Das Angebot der Friedhofsführung hat bisher erfreulich große Resonanz gefunden. So war das Maximum der Teilnehmer 55 Personen. Erstaunlich war auch die Teilnehmerzahl der zwei Führungen am Turmjubiläumstag mit je 40 Personen trotz eines umfangreichen Programm-Angebots.
Am „Tag des Offenen Friedhofs“ meldeten sich nach einem Zeitungshinweis 6 Personen für eine Friedhofsführung an, aber 45 Personen sind erschienen. Die Teilnehmer interessierten sich sowohl für die geschichtliche Entwicklung der Kirchengemeinde Neuenhäusen mit dem Adelsfeld und des Friedhofs, als auch für aktuelle Bestattungsmöglichkeiten. Besonderes Augenmerk fiel dabei auf den Memoriamgarten.
Die parkähnliche Gestaltung und die stadtnahe Lage unseres Friedhofs werden als positiv empfunden.
Ein besonderes Erlebnis war das Treffen mit einem Nachkommen der Familie Reibenstein aus Hamburg, der bei der Ahnenforschung auf unser prachtvolles, ältestes Reibenstein-Grabmal aufmerksam wurde. Bei Informationsaustausch und Wappenvergleich konnten Lücken des Stammbaums geschlossen werden.
Erwähnenswert ist auch der Besuch von Thomas Kaiser und Frau aus Springfield Ohio/USA, einem Ururur-Enkel des 1. Pastors der Neuenhäuser Kirchengemeinde, der ab 1751 fast 30 Jahre im Amt gewesen ist. Ein Treffen zum Informationsaustausch ist in nicht allzu ferner Zukunft geplant.
Haben Sie Interesse an einer Führung über den Friedhof – jetzt übrigens auch mit Verstärker-Anlage – dann rufen Sie im Gemeindebüro an (Tel: 25288) und vereinbaren Sie einen Termin oder kommen Sie **zur nächsten Führung am Samstag, 11. März, um 15.00 Uhr.**

Wilfried Brandes

4. Workshop zur Smartphone-Nutzung

ab 28.03.2017

Smartphone – Android – Wie geht?

Haben Sie Fragen zu Smartphone – Android?
Carsten Holdack bietet einen 4. Workshop an rund um alles zum Thema Sicherheit, Kosten, Gefahren, Möglichkeiten... in Zusammenhang mit Smartphone – Android. Der Workshop findet an drei Abenden statt und dauert jeweils 90 Minuten:
Dienstag, 28.03., 04.04, 11.04.
um 19.00 Uhr
in der Kreuzkirchengemeinde.

Die Teilnahme ist kostenlos! Spenden erbeten.

- Tapezier-, • Anstrich- und
- Bodenbelagsarbeiten (Design, Teppich, Laminat, u.a.)
- Licht- und Sichtschutz Systeme
- Steinteppich Beschichtung
- 3D-Wandbeläge
- Holz- und Bautenschutz

RaumDesign
Matthias lindemann
Das passende Design für Ihren Raum

Ondermarkstr 1 • 29221 Celle
Imkernhof 24 • 31311 Uetze
Tel.: 05141 74 01 83
www.raumdesign-lindemann-celle.de
kreativ • zuverlässig • sauber

Anzeigen-Werbung

Fotos, die in diesem Gemeindebrief abgedruckt werden, und
Fotos, die bei unseren Aktionen entstehen,
werden z. T. auch ins Internet gestellt auf unsere Homepages. Diese finden Sie unter:
www.kreuzkirche-celle.de und **www. kirchengemeinde-neuenhäusen.de**

Sollten Sie nicht damit einverstanden sein, dass Sie oder Ihre Kinder dort zu sehen sind, wenden Sie sich bitte an unser Gemeindebüro.

Anzeigen-Werbung

Kfz-Meisterbetrieb **A.Schmalz**

PROFISERVICE WERKSTATT

Wiesenstraße 22
29221 Celle
Telefon 0 51 41 - 55 03 05
Telefax 0 51 41 - 55 03 06
schmalzkfz@t-online.de

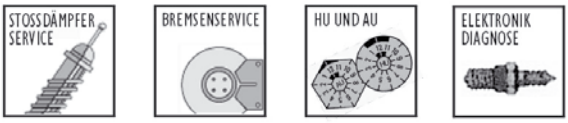

freundlich - fair - preiswert

Das Örtliche
Ohne Ö fehlt Dir was

www.dasörtliche.de

Hotline:
05141-9292-25

Warum findet man **Sie** nicht in „Das Örtliche"?

Sie haben ein Recht auf einen kostenlosen Eintrag! Rufen Sie uns an!

schadinsky verlag werbung
Bahnhofstraße 30 • 29221 Celle
Telefon: (05141) 9292-0 • Telefax: (05141) 9292-92
E-Mail: info@schadinsky.de • Internet: www.schadinsky.de

Anzeigen-Werbung

Erlebt und drüber nachgedacht

Suchen... und Finden!

Es gibt einige Menschen, die sehnlichst nach etwas für sie sehr Wichtigem suchen und es erfüllt sie mit großer Freude, wenn sie auch finden, wonach sie suchten. Dies kann immer etwas völlig Unterschiedliches sein. Vielleicht ist es etwas von einem sehr hohen materiellen oder persönlichen Wert. Vielleicht ist es auch einfach die Zeit mit der Familie oder Freunden oder die Nähe zu Gott.
Es gibt so unendlich viele Dinge, nach denen gesucht wird. Ich selbst habe ebenfalls sehr viel gesucht, z.B. den richtigen Lebensweg, die oder den richtigen Freund, der zu mir steht in schlimmen Zeiten, die Lösungen für einige Probleme. Aber das Wichtigste, was ich gesucht und auch gefunden habe, ist die Liebe. Und danach habe ich aus meiner Sicht sehr lange gesucht.
Als Junge redet man selten über dieses Thema, aber es passt meiner Meinung nach perfekt zum Suchen und dem meist folgenden Finden. Ich habe vor vier Jahren ebenfalls über dieses Thema nachgedacht und habe mich gefragt, wie es denn wohl ist, verliebt zu sein. Im Laufe dieser Zeit haben sich meine Ansichten verändert. Von totaler Verunsicherung zur Hoffnung. Während dieses Wechsels ist etwas passiert, was mir das Gefühl gab, meine Suche abgeschlossen zu haben. Ich traf ein wundervolles Mädchen beim Tanzen. Dies war vor zwei Jahren. Ich war nur zu nervös, sie anzusprechen. Ich hatte zum ersten Mal dieses Gefühl der Zufriedenheit. Doch kurz bevor ich meinen Mut zusammengenommen hatte, wurde mir von einem Freund erzählt, dass sie jetzt in einer Beziehung ist. Dies nahm mich ganz schön mit, aber ich ließ es mir nicht anmerken. Es war ein schlimmes Gefühl, aber ich hielt durch. Irgendwann wechselte sie den Tanzkurs und dann sahen wir uns immer weniger.
Letztes Jahr begann ich mein FSJ in unseren beiden Kirchengemeinden. Während einer meiner Pausen in der Stadt traf ich auf sie und sprach sie an. Nun hatten wir wieder Kontakt. Irgendwann kam sie zur mir in die Kreuzkirche zum Dienstags-Jugendtreff. Hier fanden wir zusammen. Das hat mich so froh gemacht und ich habe jedem dieses Gefühl gewünscht.
Mittlerweile sind wir sehr glücklich zusammen. Mit diesem Erlebnis möchte ich nur eines mitteilen: Hört nicht auf zu suchen, denn wer nicht sucht, der findet selten.

Ihr und Euer Matthis Paulmann
FSJ-ler in der Neuenhäuser- und der Kreuzkirchengemeinde

Pfingsten Luther-Fest auf der Stechbahn

04.06.2017

Luther - Fest
Ökumenischer Tag der Kirchen
Pfingst*sonntag*
am 4. Juni 2017 in Celle

In diesem Jahr feiern wir einen zentralen **Pfingstgottesdienst auf der Stechbahn am 4. Juni 2017 um 11.00 Uhr**
Alle sind herzlich eingeladen!
Die Predigt hält Landessuperintendent Rathing.

Anschließend feiern wir
einen Ökumenischen Kirchentag rund um die Stadtkirche
mit unterschiedlichsten Aktionen.
Die Kreuzkirche präsentiert den Radhof.
Die Neuenhäuser Kirchengemeinde wird mit Tinte klecksen.
Herzliche Einladung!

Abschied nehmen..

Aus unseren beiden Gemeinden verstarben am:

17.11.16	Hans-Joachim Stauga (65) Spörckenstr. 122
21.11.16	Betty Riemenschneider (82) geb. Kruck, Pufendorfstr. 28
23.11.16	Sabine Kolarczyk- Schulenburg (61) geb. Meyer, Kronestr. 20
27.11.16	Kurt Klauck (72) Alte Grenze 41, zuletzt Wehlstr. 6
03.12.16	Hildegard Springhorn (91) geb. Röver, Guizettistr. 4
14.12.16	Heinz Schulenburg (100) Guizettistr. 4
14.12.16	Liselotte Küster (92) geb. Schuster, zuletzt Eiklint
14.12.16	Ilse Claßen (89) geb. Landsmann, Grupenstr. 5
22.12.16	Peter David (67) Hannoversche Str. 38
28.12.16	Bernd Kruggel (75) Schackstr.
29.12.16	Ingrid Fröhlich (78) geb. Paulmann, Guizettistr. 6 D
03.01.17	Albert Bruns (89) Münchhausenstr. 20
05.01.17	Ulrich Markwardt Emigrantenstr. 4
08.01.17	Hans-Herbert Rahn (94) Bultstr. 46
23.01.17	Robert Paton (83) Guizettistr. 4
27.01.17	Gerhard Möwius (86) Ungerstr. 15
08.02.17	Ilse Gries (94) geb. Kersten, Spörckenstr. 9
13.01.17	Ute Bruer (53) geb. Saborowski, Bahnhofstr.
31.01.17	Marlene Dehning (73) geb. Kruk, Rehwinkelstr. 5
09.02.17	Willi Beckmann (93) Elderhorststr. 29
06.02.17	Ingeborg Klindworth (84) geb. Scheller Waldweg 70
15.02.17	Elisabeth Landrath (80) geb. Pröhl, Am Holzhof 41

ich wurde nicht gefragt bei meiner geburt
und die mich gebar wurde auch nicht gefragt bei ihrer geburt
niemand wurde gefragt auber dem Einen und der sagte
JA
Kurt Marti (31.01.1921 – 11.02.2017)

...und das Leben feiern

Es wurde getauft am:

23.10.16	Alva Lotte Annamarie Harmening Nordtmeyerstr. 30
17.12.16	Megan Meyer Bernstorffstr. 9

Wunde Punkte – Passionsandachten

10. bis 15. April 2017

Andachten um 18.00 Uhr

Mo 10.04.	Flucht – „Zusammen sind wir Heimat"	Wohngruppe St. Hedwig Marienwerder Allee 10
Di 11.04.	Kampfmittel – die Spuren der Vergangenheit	Schollenberger Kampfmittelbergung Industriestr. 4a Altencelle
Mi 12.04.	Terrorismus	Generalstaatsanwaltschaft Celle Schlossplatz 2 Ecke Kanzleistr.
Do 13.04.	Essen für Leute mit kleinem Geldbeutel / mit Abendmahl	Harburger Str. 20
Fr 14.04.	„Er ist tot!" – Wenn Angehörige benachrichtigt werden müssen	Polizei Jägerstr. 1
Sa 15.04.	Menschen und Tiere in Not	Kleintierpraxis Am Sägewerk 36 Bushaltestelle Bahnhof Hustedt

Von Gründonnerstag bis Ostern...

13. bis 17. April 2017

Kreuzkirche:

Gründonnerstag, 13. April, 19.00 Uhr, feiern wir einen gemeinsamen Abendmahlsgottesdienst in Neuenhäusen (siehe rechts).

Karfreitag, 14. April, 10.00 Uhr, feiern wir **Gottesdienst mit Abendmahl**. Dieser Gottesdienst mit Pastor Michael Kurmeier dient dem Erinnern an den gewaltsamen Tod Jesu Christi am Kreuz und an seine Bedeutung für uns.

Der **Ostersonntag am 16. April,** steht im Zeichen der Auferstehung Jesu Christi und auch im Zeichen unserer geschwisterlichen Gemeinschaft. Und so wollen wir diesen Tag auch miteinander feiern:

Wir treffen uns um **8.30 Uhr zum gemeinsamen Frühstück** für Jung und Alt **im Gemeindezentrum**. Erwachsene und Kinder beginnen **um 10.00 Uhr** den **Festgottesdienst** mit Pastor Michael Kurmeier. Der Kinderchor singt unter der Leitung von Mechthild Stephany. Dann ziehen die **Kinder** aus der Kirche, um im Gemeindezentrum ihr **Osterfest** zu **feiern und in Pastors Garten Ostereier** zu suchen.

Neuenhäusen:

Gründonnerstag, 13. April, 19.00 Uhr feiern wir einen gemeinsamen **Musikalischen Abendgottesdienst mit Abendmahl** in Erinnerung an das letzte gemeinsame Abendessen Jesu mit seinen Freunden. Pastor Michael Kurmeier und Pastorin Carola Beuermann feiern diesen Gottesdienst mit uns. Für die Musik sorgt Gustav Wißmann.

Karfreitag, 14. April, feiern wir um **10.00 Uhr Gottesdienst mit Abendmahl**. Dieser Gottesdienst mit Pastorin Carola Beuermann dient dem gemeinsamen Erinnern an den gewaltsamen Tod Jesu Christi am Kreuz und dessen Bedeutung für uns heute. Die Orgel schweigt in diesem Gottesdienst.

Ostersonntag, 16. April, feiern wir einen **Festgottesdienst um 10.00 Uhr** mit Pastorin Carola Beuermann. Dieser Gottesdienst steht im Zeichen der Auferstehung Jesu Christi, im Zeichen unserer geschwisterlichen Gemeinschaft und der österlichen Freude über das neue Leben, über Hoffnung und neuen Mut.

Wir wünschen Frohe Ostern!

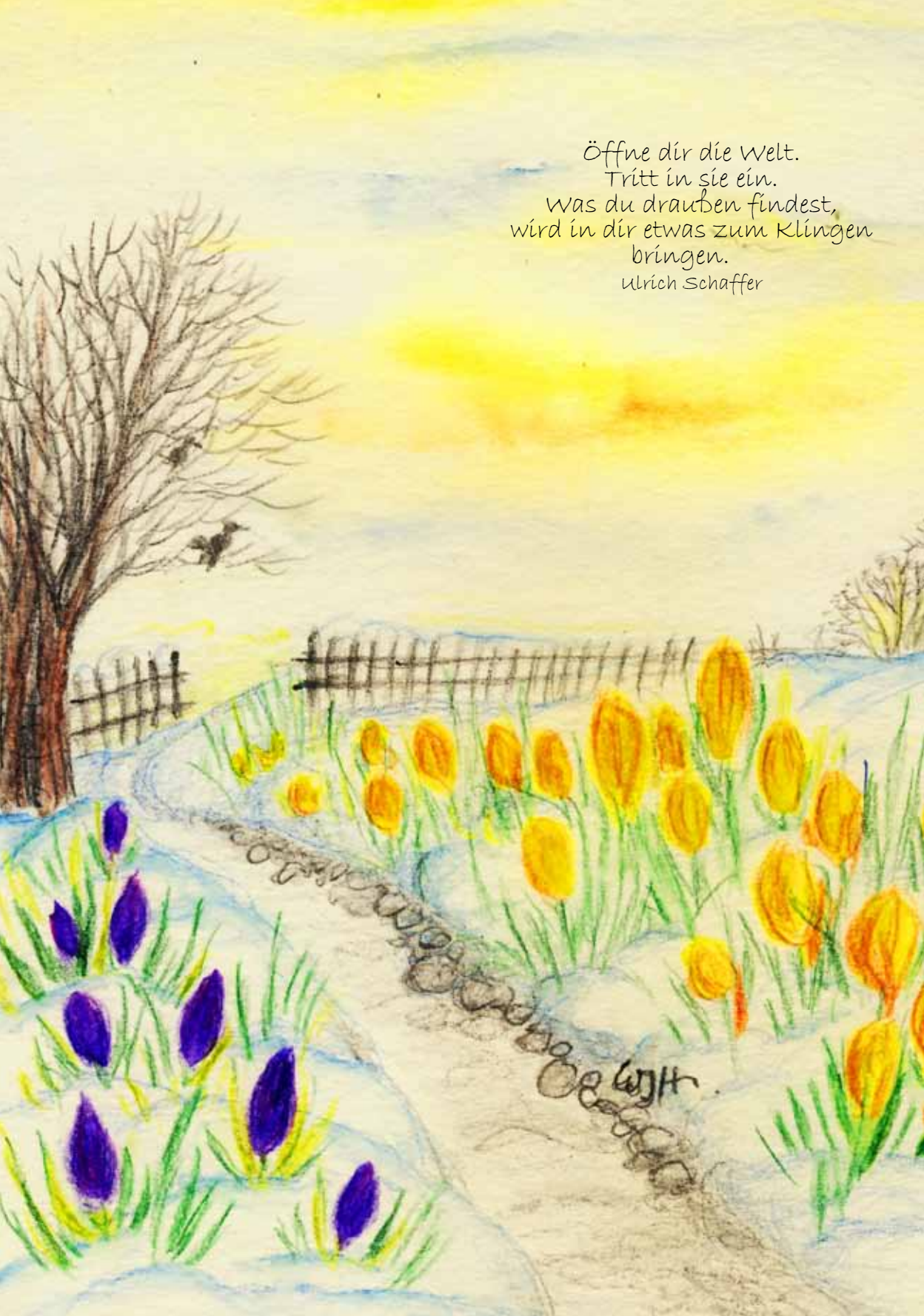

Öffne dir die Welt.
Tritt in sie ein.
Was du draußen findest,
wird in dir etwas zum Klingen
bringen.
Ulrich Schaffer

Impressionen aus dem Gemeindeleben

Beim Krippenspiel in der Kreuzkirche...

... singt auch der Kinderchor mit Mechthild Stephany

Impressionen aus dem Gemeindeleben

Die Vorkonfis beim Krippenspiel

Preisrätsel **Einsendeschluss 17. Mai 2017**

Wo oder was ist das?

Suchbild – Wer weiß, wo oder was das ist, was hier zu sehen ist?
Passend zum Thema FINDEN gibt es ein Suchbild:

Wer weiß, was hier wo zu sehen ist, schreibt die Antwort auf eine Postkarte mit Namen und Adresse und schickt sie an:
ev.-luth. Kreuzkirchengemeinde,
Windmühlenstr. 45, 29221 Celle.

Zu gewinnen gibt es:

1. einen Buchgutschein
2. einen Blumengutschein
3. eine Wortkerze

Das Redaktionsteam wünscht viel Spaß beim Finden!

Kaiser Augustus

Impressionen aus dem Gemeindeleben

Mitarbeiter-Adventsfeier in Neuenhäusen – fröhliches Plaudern in Gemeinschaft!
Vielen Dank an alle, die uns durch ihre Tatkraft und ihr Mitdenken unterstützen!

„Oma" erzählt den Kindern von Weihnachten.

„Maria durch ein Dornwald ging"

Messerschärf-Aktion

Wenn das Küchenmesser stumpf ist, ...

dann können Sie es schärfen lassen
jeden 1. Montag im Monat, 15.00 - 17.00 Uhr
(keine Messer mit einem Wellenschliff) von
Carsten Holdack

Impressionen aus dem Gemeindeleben

Krippenspielkinder Neuenhäusen

Kinderchor in der Kreuzkirche

immer dienstags

Kinderchor mit Mechthild Stephany!

Bist Du 4 bis 10 Jahre alt und hast Lust, mit anderen Kindern zu singen? Dann komm zum **Kinderchor** für unsere **beiden** Gemeinden **in die Kreuzkirche**

jeden **Dienstag** (außer in den Ferien) **von 17.00 bis 17.30 Uhr** und bring gern auch Deine Freunde mit! **Neue Kinder sind immer herzlich willkommen.**

Wir proben auch Lieder für Ostern!

...aber Hallo – die Junge-Kirche-Pin-Wand

Ostersonntag, 16. April
Osterfrühstück in der Kreuzkirche
für ALLE Generationen
8.30 bis 10.00 Uhr
danach Kindergottesdienst

Kinderchor in der Kreuzkirche
immer **dienstags** (nicht in den Ferien)
17.00 - 17.30 Uhr
für Kinder von 4 bis 10 Jahren
mit Mechthild Stephany

Kindergottesdienst – Kigo
in der Kreuzkirche
mit Kinderchor
Ostersonntag, 16. April
10.00 - 11.00 Uhr mit Ostereier-Suchen
in Pastors Garten

Kindergottesdienst - Kigo
in Neuenhäusen
Sonntag, 26. März,
11.30 - 12.30 Uhr
Sonntag, 21. Mai, 10.00 Uhr
zur Konfirmation

Spielenachmittag
im Gemeindehaus Neuenhäusen
jeden 3. Mittwoch, 15.30 - 17.30 Uhr
für ALLE ab 10 Jahre
Termine: 15. März, 19. April, 17. Mai, 21. Juni

Spielenachmittag
im Gemeindehaus Kreuzkirche
jeden 1. Samstag, 15.00 - 17.30 Uhr
für ALLE
Termine: 11.03. (außer der Reihe der 2. Samstag!), 01.04., 06.05., danach Sommerpause!

Junge Kirche in der Kreuzkirche
Samstag,
11. März und 6. Mai
9.55 - 12.05 Uhr
für **4- bis 14-Jährige**

RADHOF Kreuzkirche
jeden Montag, ab 15.00 Uhr
Tel: 9 66 25 29 (siehe S. 30)

Turmfest
am Sonntag, 11. Juni
11.00 Uhr Festgottesdienst
mit Taufen am Brunnen,
danach Fest unter dem Kirchturm
für ALLE Generationen

Kindergottesdienst – Kigo Kreuzkirche

16. April 2017

Kindergottesdienst
zum Osterfest
in der Kreuzkirche
mit Kinderchor

Am Ostersonntag, 16. April, um 10.00 Uhr
ist Kindergottesdienst **in der Kreuzkirche.**

Wir beginnen gemeinsam mit den Erwachsenen in der Kirche, hören die Ostergeschichte und singen Osterlieder. Dann gehen wir in den Kinderkeller, feiern Kigo, spielen und sammeln Ostereier in „Pastors Garten".
Seid Ihr dabei? Wir freuen uns auf Euch!

Euer Kigo-Team

JuKi – Junge Kirche-Termine

samstags

Junge Kirche
in der Kreuzkirche

Alle Kinder & Jugendlichen von **4 bis 14 Jahren** sind herzlich eingeladen zur
JuKi – zur Jungen Kirche
in der Kreuzkirche!

am Samstag, 9.55 - 12.05 Uhr!
Termine: 11. März und 6. Mai
Wir beginnen in der Kirche, hören eine Geschichte, beten, singen, spielen, basteln, essen und trinken gemeinsam im Gemeindehaus und haben immer viel Spaß zusammen!
Es freuen sich auf Euch!

Carola, Luisa, Martina, Maike, Matthis, Mylene & Steffi

Kigo – Kindergottesdienst Neuenhäusen

sonntags

Kindergottesdienst in Neuenhäusen

Hallo, Kinder!
Ihr seid herzlich eingeladen zum Kindergottesdienst in der Neuenhäuser Kirche.
Wir feiern einmal monatlich am Sonntag Kigo.
Wir beginnen gemeinsam mit den Erwachsenen in der Kirche und gehen dann in die Kapelle oder ins Gemeindehaus, um unseren eigenen Kindergottesdienst zu feiern. Wir freuen uns auf Euch am
Sonntag, 26. März, 11.30 - 12.30 Uhr
Sonntag, 9. April, 10.00 - 11.00 Uhr,
und am Sonntag, 21. Mai, um 10.00 Uhr
parallel zum Konfirmationsgottesdienst.

Eure Annika und Lea

Preisrätsel-Gewinner des Winterrätsels

Die Lösung des Winter-Rätsels lautet: Hirten

Wir gratulieren den Gewinnern zu einem Gutschein über: 10 € von **Toys & More**: Wiebke Legall
10 € von **Fahrrad-Jacoby**: LaraSofie Wosnitzka 5 € von **Sternkopf & Hübe**l: Ajong Blanz
Wir gratulieren, wünschen viel Spaß mit den Gutscheinen und sagen: **Vielen Dank den Sponsoren!**

Preisrätsel & Einsendeschluss

17. Mai 2017

Abrahams neues Zuhause

Abraham hat mit seiner Familie und seinen Ziegenherden die Heimat verlassen. Gott hat ihm befohlen, in ein unbekanntes Land zu ziehen. Abraham betet oft. Gott verspricht ihm: „Ich will dich segnen, und du sollst ein Segen sein."

Dennoch sind sie noch lange unterwegs. Mal gibt es kein Wasser für die Tiere, mal zieht ein Sandsturm über das Land.

Schließlich erreichen sie Kanaan, das Land hinter dem Fluss Jordan. Da träumt Abraham, dass Gott sagt: „Das ist dein Land. Ich werde es einmal deinen Kindern geben. Du wirst so viele Nachkommen haben, wie es Sterne am Himmel gibt." Abraham ist glücklich.

Schlüsselanhänger

Schneide drei Stoffbänder in 15 cm lange Stücke. Schneide Zacken in die Enden. Nähe Knöpfe an die Bänder. Lege sie um einen Schlüsselring und nähe sie dicht unter dem Ring aufeinander. Verdecke die Naht mit einer Schleife.

Deine Familie

Wie war es früher? Schau dir mit deinen Eltern Fotoalben an und lass dir was erzählen. „Ach, so sah Papa als Schulkind aus?!" Und erst die Fotos aus der Kindheit deiner Oma! Es gibt so viele Geschichten aus der Zeit, als du noch nicht auf der Welt warst!

Oma und Opa sehen auf allen Fotos fast gleich aus. Findest du die 5 Unterschiede?

Hast Du die Lösung gefunden? Dann schneid sie aus, kleb sie auf eine Postkarte und schick sie an die: Kreuzkirchengemeinde, Windmühlenstraße 45, 29221 Celle! Gib Deinen Namen und Deine Adresse an, damit wir Dir Deinen Preis zusenden können. **Einsendeschluss: 17. Mai 2017!**

Zu gewinnen gibt es je einen Gutschein:

1. Preis: 10,-€ von Toys & More
2. Preis: 10,- € von Fahrrad-Jacoby
3. Preis: 5,- € von Sternkopf&Hübel

Celle Jacoby Fahrradstadt seit 1949 · Toys & more · Sternkopf & Hübel · Bücher & mehr