Gemeindebrief der beiden Celler Kirchengemeinden
Kreuzkirche und Neuenhäuser Kirche

September
Oktober
November
2018

...aber HALLO

Veränderung

Liebe Leserin, lieber Leser!

Wie viele Stunden habe ich wohl in so einer gelben Telefonzelle verbracht?
Ich habe keine Ahnung, aber es waren einige! Das kann sich heute ja gar kein Mensch mehr vorstellen! Als das Telefon zu Hause noch an seinem festen Platz stand und Ortsgespräche unendlich lange dauern konnten für 20 Pfennig, da hab ich so manches Mal aus der Telefonzelle mitten im Dorf telefoniert, wenn keiner zuhören sollte. Und als ich studiert habe, da hatte ich in meiner Dachwohnung natürlich kein Telefon. Stundenlang stand ich in der Telefonzelle, um den Kontakt zu allen meinen Lieben aufrecht zu erhalten, um meine Sorgen loszuwerden oder zu berichten, was gerade so los ist in meinem Leben, und natürlich um zuzuhören.
Ich hatte alle Tricks drauf, wie man verhindert, dass das ganze Markstück weg ist, wenn man sich verwählt hatte oder der andere nicht da war... In den Telefonbüchern fehlte meistens die Seite, die man brauchte.
Und die Gerüche in so einem engen Raum.
Und es gab Wettbewerbe, wie viele Menschen in eine Telefonzelle passen... Der alte Rekord von 16 Frauen wurde im vergangenen Jahr gebrochen, da schafften es 18 Frauen, allerdings hatte die Zelle keine Scheibe mehr in der Tür. Aber ob 16 oder 18, ich kann mir beides nicht vorstellen. Ich fand es allein oder zu zweit schon sehr eng.
Auf meinem Campingplatz hatte ich natürlich auch kein Telefon. Da war meine einzige Verbindung zur Außenwelt das kleine gelbe Häuschen mitten im Ort. Als ich hörte, es solle abgebaut werden, konnte ich das gar nicht glauben. Inzwischen hatte alle Welt – außer mir – schon ein Handy, wer brauchte da noch eine Telefonzelle, außer um sie zu zerstören?
Manche Veränderungen sind schmerzhaft – für Einzelne oder auch für Gruppen. Nicht alle sollten wir sang- und klanglos hinnehmen.
Wenn Filialen schließen, wenn Begegnungs- und Freiräume zugebaut werden, wenn Mitmenschlichkeit verhindert, Natur ausgebeutet wird, wenn Rücksichtslosigkeit und Profitgier walten anstelle von Nächstenliebe und Solidarität, dann ist Widerstand nötig.
Dann müssen wir uns einsetzen für die Natur, die unsere Lebensgrundlage ist, für Minderheiten, für Betroffene... und retten, was zu retten ist.
Leider lassen sich Veränderungen nicht immer verhindern, auch die schmerzhaften nicht. Dann ist es gut, sich gegenseitig zu stützen und zu stärken und darauf zu vertrauen, dass wir nicht allein sind, dass sich neue Wege finden und neue Türen auftun. Ich bin froh, dass ich in schwierigen Lebenssituationen bisher meistens darauf vertrauen konnte, dass Gott mich stützt und stärkt. Manchmal konnte ich das erst nachträglich erkennen. Immerhin. Das stärkt für die Zukunft.
Das Telefonhäuschen auf dem Titelfoto ist nicht einfach abgerissen und entsorgt, sondern erhalten und umgewidmet worden in einen Offenen Bücherschrank. Ich freue mich über diese wunderbare Erfindung der Überfluss-Gesellschaft: Auf diese Weise wird Müll vermieden und Glück geschenkt.
Veränderungen fordern uns heraus, manchmal unseren Widerstand, manchmal Kreativität, manchmal ganz neue Möglichkeiten.
Ich wünsche uns gute Ideen, mit Veränderungen umzugehen, Mut zum Widerstand, wenn nötig, und das Vertrauen, dass Gott mit geht.

Carola Beuerle

Kindergeburtstagsfest

Wir feiern ein Kindergeburtstagsfest in Neuenhäusen
Samstag, 1. September, 15.00 - 18.00 Uhr
für alle Kinder von 5 bis 12 Jahren
mit alten & neuen Spielen, Schminken, Kuchen & Waffeln, Glücksrad... und viel Spaß!
Anmeldung bitte unter Tel: 24626 oder 25288.

Frauengottesdienst

Moderner Gottesdienst von Frauen für ALLE: Es ist noch Raum da
Um Feiern zwischen Frust und Lust geht es **Sonntag, 16. September**
10.00 Uhr in der Kreuzkirche
18.00 Uhr in der Neuenhäuser Kirche
Musik: Hannah Schäfer. Herzliche Einladung!

Wiedenroth-Lesung

Wiedenroth

Das Wasserzeichen der Poesie oder
Die Kunst & das Vergnügen, Gedichte zu lesen

Das Lesecafé der Kreuzkirche lädt herzlich ein zu einer Lesung der besonderen Art
am Montag, 24. September, um 19.30 Uhr
im Großen Saal der Kreuzkirchengemeinde.

Start Vorkonfis

Vorkonfirmandenunterricht ab September

Einladung: Dienstag, 4. September, 18.00 Uhr:
Info-Abend für Konfis & Eltern
Start: Dienstag, 11. September, 18.00 Uhr

Inhaltsverzeichnis

Kindergeburtstagsfest, Frauengottesdienst 3
Kultur – Lesung, Start Vorkonfis Info-Abend 3
Kirchenvorstände & Beirat 4
Bürozeiten/Impressum/Redaktionsschluss 5
Bericht aus den Kirchenvorständen 7
Evangelische Stiftung Neuenhäusen 8
2 Eltern-Kind-Gruppen in Neuenhäusen 9
Kultur – Stiftungskino: Tomorrow 9
Seniorenprogramm/Glaubensgespräch 11
Blickwechsel – Geh aus, mein Herz 12-13
Abschied vom Frauentreff 15
Kultur – Konzert Gospel-Works! 17
Friedensandachten & Bußtagsgottesdienst 17
Kultur – Konzert Choir under Fire 18
Taizé-Gottesdienste 18
Treffpunkte Kreuzkirche 19
Gottesdienste Kreuzkirche 20
INNENTEIL: JUNGE-KIRCHE-INFOS
INNENTEIL: Gemeinde-Impressionen
Gottesdienste Neuenhäusen 21
Treffpunkte Neuenhäusen 22
Kultur – Tag des Friedhofs/Offene Kirche 23
Grüner Hahn – Wer macht mitß 23
Kultur – Treffpunkt Kultur/Konzert/Ausfahrt 24
Kultur – Kreuzkirche macht Kino/Lesecafé 25
Kultur – Ernte-/Pflanzenflohmarkt 27
2x Erntedankfest 27
Altpapier-Sammeln für die Stiftung 28
Gesichter der Gemeinden 29
DiakonieAngebote für beide Gemeinden 30-31
Mittagstisch/Radhof/NETZ 30
Baby-Begrüßungspaket 31
Hilfe zur Selbstständigkeit/Lernpaten 31
Kultur – Stick-Kurs/Pressespiegel 33
Weihnachtsbaum/Bethel-Sammlung 33
Stiftungsvortrag Testament & Vererben 34
Kultur – Choral-Schola 35
Gefahren im Internet/Smartphone-Workshop 35
Erlebt & drüber nachgedacht 37
Abschied nehmen & das Leben feiern 38
Kultur – 1. Advent 39

Kirchenvorstand Kreuzkirchengemeinde

Miriam Gröticke
Vorsitzende
Tel: 9 66 99 74

Thomas Heise
Stellv. Vorsitzender
Tel: 20 73 18

Michael Kurmeier
Pastor
Tel: 2 46 26

Antje Höhl
Tel: 0177-8553941

Michael Höster
Tel: 550 500

Carsten Holdack
Tel: 0175 26 83 775

Regina Knoop
Tel: 0175-2683775

Hans Lilie
Tel: 9 66 25 29

Der neue Gemeindebeirat der Kreuzkirche wird demnächst vom Kirchenvorstand ernannt.

Kirchenvorstand Kirchengemeinde Neuenhäusen

Arved von Moller
Vorsitzender
Tel: 2 83 43

Dr. Stephan Birkner
Stellv. Vorsitzender
stephan.birkner@t-online.de

Carola Beuermann
Pastorin
Tel: 2 46 26

Sue Gerigk
Tel: 2 19 82 82

Frauke Hagen
Tel: 931040

Dr. Jörg Rodenwaldt
Tel: 9 31 88 65

Mechthild Stephany
Tel: 48 39 63

Mitarbeit im Kirchenvorstand
Wilfried Brandes Tel: 41617
Sandra Stein Tel: 05086-987430

Bürozeiten

Bürozeiten Kreuzkirche:
dienstags: 10.00 bis 11.30 Uhr
donnerstags: 16.00 bis 17.30 Uhr
Tel: 2 46 26, Fax: 90 87 26
E-mail: buero@kreuzkirche-celle.de
www.kreuzkirche-celle.de

Bürozeiten Neuenhäuser Kirche:
dienstags: 14.30 bis 16.30 Uhr
donnerstags: 09.30 bis 11.30 Uhr
Tel: 2 52 88, Fax: 2 52 86
E-mail: kg.neuenhaeusen@evlka.de
www. kirchengemeinde-neuenhäusen.de

Pfarrsekretärin in beiden Gemeinden:
Andrea Bade
Pastorenehepaar:
Carola Beuermann, Tel: 2 46 26
Michael Kurmeier, Tel: 2 46 26
Sprechzeiten nach Vereinbarung

TelefonSeelsorge

Die Nummer lautet
0800-1110111

Was Sie/Euch auch belastet,
wo der Schuh auch drückt:
Die Telefonseelsorge ist ständig,
Tag und Nacht, für jede/n erreichbar.

Anzeigen-Werbung

Ihr Bäcker im Herzen von Neuenhäusen
liefert Spezialitäten zu jeder Jahreszeit
BÄCKEREI - KONDITOREI
Wilhelm Pippel
Bäckerei seit 1705

Bäckerei – Konditorei
Wilhelm Pippel

Telefon: 05141/2 50 63
Fax: 05141/2 50 72

Breite Straße 30, 29221 Celle

Redaktionsschluss: 5. November 2018

Impressum: **Gemeindebrief der ev.-luth. Kirchengemeinden Kreuzkirche, Windmühlenstr. 45 & Neuenhäusen, Kirchstr. 2, 29221 Celle**
Herausgeber: Kirchenvorstände Kreuzkirche & Neuenhäuser Kirche
Verantwortlich: Pastorin Carola Beuermann & Pastor Michael Kurmeier
E-Mail: gemeindebrief@kreuzkirche-celle.de
Mitarbeit: W. Julia Hoetger, Klaus-Dieter Krampen, Barbara Markwardt, Helga A. Piontek, Regina von Fintel
Werbung: Klaus-Dieter Krampen **E-Mail:** kde.krampen@online.de
Titel: **Bernd Schindel** **Rückseite:** W. Julia Hoetger
Druck: MHD Druck und Service GmbH, Hermannsburg, **Auflage:** 4.500 Stück
Spendenkonto: **Kirchenamt Celle, Sparkasse Celle, IBAN: DE02 2575 0001 0000 0024 10 Kreuzkirchengemeinde oder Neuenhäuser Kirchengemeinde**

Wir danken unseren Sponsoren, die mit ihrer Werbung einen wesentlichen Beitrag zur Finanzierung dieses Gemeindebriefes leisten.

Pflegeheim | Kurzzeit- und Verhinderungspflege | Urlaubspflege

Alten- und Pflegeheim
„Staschko"

www.haus-staschko-celle.de
Tel.: 05141 - 908100

Bei uns sind Persönlichkeiten willkommen!

Unserem Pflegekonzept liegt das ganzheitliche Menschenbild – also die Einheit von Körper, Geist und Seele – zugrunde. Dabei sehen wir unsere BewohnerInnen als **Persönlichkeiten** mit **individuellen Bedürfnissen**.

Wir legen viel Wert darauf, dass unsere BewohnerInnen ihre sozialen Kontakte erhalten und pflegen können. Dies unterstützen wir mit vielfältigen Aktivitäten innerhalb und außerhalb unserer Einrichtung. Unsere Einrichtung verfügt über 56 vollstationäre Heimplätze nach SGB XI.

Und noch etwas:

Täglich werden die Mahlzeiten lecker und ganz frisch in der hauseigenen Küche zubereitet!

Jägerstraße 22a | 29221 Celle | Tel.: **05141 - 908100** | Fax: 05141 - 908102 | E-Mail: APH-Staschko@t-online.de
Brigitte Friedrich | geschäftsf. Gesellschafterin | Mobil: **0171 - 8119670** | E-Mail: brigitte.friedrich@aph-celle.de

Anzeigen-Werbung

... aus den Kirchenvorständen

Liebe Gemeindeglieder,

ein wunderbarer Sommer neigt sich dem Ende zu. Konfirmationen, Tauf- und Turmfest, Gemeindefahrt nach Weiden, Segelfreizeiten mit Jugendlichen und mit Erwachsenen, NETZ-Abendflohmarkt, Einführung unserer Prädikantin Heike Lilie durch unsere Superintendentin, Ausflüge, Konzerte, Gottesdienste, Liederabend... alles das und noch viel mehr konnten wir bei herrlichstem Wetter genießen. Dafür sind wir sehr dankbar und freuen uns auf viele schöne Aktivitäten im nächsten Quartal. Wir hoffen auch für das Kindergeburtstagsfest am 1. September (siehe S. 3), den Gottesdienst im Guizetti-Park am 2. September, den NETZ-Ernte-Pflanzenflohmarkt am 22. September (siehe S. 27), das Erntefest am Feuerkorb am 23. September und für alles andere auf schönes Wetter.

Andererseits betrachten wir die klimatischen Veränderungen mit Sorge. Vielleicht kann der Film „Tomorrow – eine Welt voller Lösungen" (siehe S. 9) Mut machen, dass Veränderungen zum Guten möglich sind.

Inzwischen sind die ausscheidenden KirchenvorsteherInnen Wilfried Brandes, Sandra Stein, Gustav Wißmann und Rüdiger Köhnholdt verabschiedet und unsere beiden neuen Kirchenvorstände in ihr Amt eingeführt und schon voll im Einsatz. Das Pastorenehepaar engagiert sich inzwischen seit vollen 16, bzw. 10 Jahren in unseren Gemeinden. Und unsere Kooperation feiert auch schon ihren 10. Geburtstag.

Erfreulich ist es, dass wir in diesem Quartal mehr Taufen als Beerdigungen hatten. So kann es weitergehen!

Leider haben wir für die neue Saison noch keinen neuen Mitarbeiter für ein Freiwilliges Soziales Jahr gefunden. Das ist schade. Aber wir hoffen, noch jemanden zu finden.

Aus der **Kreuzkirchengemeinde** gibt es eine positive Veränderung bekannt zu geben: Wir werden im Frühjahr 2019 mit der **Modernisierung** des Gemeindezentrums starten und gehen nun in die konkrete Planungsphase. Darüber sind wir sehr froh. Wir sorgen dafür, dass vor und während der Bauphase das Gemeindeleben möglichst reibungslos weitergehen kann! Geplant ist, dass wir mit der Glashalle und der behindertengerechten Toilette beginnen, so dass diese Räumlichkeiten zur Verfügung stehen, wenn andere wegen der Baumaßnahmen nicht genutzt werden können. Wir freuen uns, dass wir die bestehenden Wohnungen erhalten und noch zwei weitere hinzu gewinnen können. Spannende Zeiten kommen auf uns zu, Veränderungen, auf die wir uns freuen können und für die wir Ihre Unterstützung brauchen.

Unsere neue **Mikrofon-Anlage** funktioniert teilweise schon sehr gut, aber hat in anderen Teilen noch mit Kinderkrankheiten zu kämpfen. Da hoffen wir auf Optimierung.

In der **Neuenhäuser Kirchengemeinde** freuen wir uns, dass der **Frühgottesdienst** mit anschließendem **Fair-Trade-Frühstück** gut angenommen wird. Bis Ende September bieten wir zweimal in der Woche eine „**Offene Kirche**" (siehe S. 23). Wir gehen in die Planung für eine neue Kirchenbeleuchtung innen und außen und erwägen die Anschaffung eines Sonnensegels am Gemeindehaus, das uns den aufwändigen Aufbau von Pavillons erspart. Im August haben wir im Frühgottesdienst unsere Pastorin Carola Beuermann überrascht mit Dank und Gratulation für 10 Jahre Dienst in der Neuenhäuser Kirchengemeinde. Dazu bekam sie Blumen und das Amtsblatt von 2008 der Landeskirche, in dem ihr Dienstantritt in Neuenhäusen angezeigt worden war.

Auf einen schönen Spätsommer und Herbst mit Ihnen freuen sich

Michael Kurmeier & Arved von Moller

Evangelische Stiftung Neuenhäusen

Lebendig

Ich schreibe diese Zeilen im sommerlichen Köln. Es ist Samstagabend. Die Restaurants, Biergärten und Gaststätten sind überfüllt und bersten vor Lebendigkeit. Selbst auf dem Platz vor dem Dom nehmen Fröhlichkeit und Musik kein Ende. Das Motto unserer Stiftung geht mir durch den Kopf: „Wir können lebendig."

Ja, das können wir auch in unserer Gemeinde. Dieser Sommer lud regelrecht dazu ein – obwohl wir bei der Planung noch nicht wussten, wie schön er werden sollte.

Das diesjährige Turmfest unserer Stiftung fand zusammen mit dem Taufgottesdienst rund um das Gemeindehaus bei herrlichem Wetter statt. Hüpfburg und Spiele wurden sehr gut angenommen wie auch das Kistenklettern des Alpenvereins. Herzlichen Dank dafür. Ergänzt wurde der Tag mit Friedhofs- und Turmuhr-Führungen. In diesem Jahr gab es kein Konzert auf dem Stiftungsfest. Dafür las Frau Dr. Elke Haas in der Kirche Märchen und sprach informativ und anschaulich über Leben und Werk von Prof. Dr. Karl Gödecke, einem Großen aus Neuenhäusen. Danken möchte ich allen Engagierten und Ehrenamtlichen für den gelungenen Tag.

Schon kurz danach gab die junge, begabte Künstlerin Nike Ahrens mit ihrer Band ihr erstes Pop-Konzert in unserer Kirche. Es war ein Stiftungskonzert der besonderen Art mit den selbstkomponierten, teilweise nachdenklich stimmenden Liedern. Sie wurden vom Publikum begeistert angenommen.

In diesem Jahr planen wir noch ein Stiftungskonzert und zeigen den Film „Tomorrow, die Welt ist voller Lösungen" (siehe S. 9) als Stiftungsveranstaltung.

Die Stiftung hat nun Mittel bereit gestellt, um die Kirche innen und außen besser zu beleuchten. Besonders im Altarraum ist Handlungsbedarf, was nicht nur bei Konzerten auffällt. Wir hoffen, dass wir demnächst ausführlicher berichten können.

Ebenso finanzieren wir wieder das Kindergeburtstagsfest für die Kinder in unserer Gemeinde und beteiligen uns mit einem Zuschuss an den „Babybegrüßungsgeschenken". Sie sind für die kleinen Neubürger bestimmt. Die Stelle eines Jugendlichen, der sein freiwilliges soziales Jahr bei uns absolviert, ist ausgeschrieben und wird von uns mitfinanziert.

Mit Ihrer Unterstützung kann die Stiftung aktiv die Lebendigkeit in unserer Gemeinde unterstützen. Seien Sie dabei! Geben Sie uns Anregungen! Welche Themen interessieren Sie? Möchten Sie etwas über Weltreligionen hören oder über christliche Gebräuche? Welche Musik interessiert Sie? Wie wäre es mit Jazz in der Kirche?

Sie können uns auch finanziell helfen. Unsere Stiftung ging vor über sieben Jahren in einer Bonifizierungsrunde an den Start. „Aus 3 mach 4" hieß es damals. Und das ist auch das Motto der gegenwärtigen Aktion. Die Landeskirche bezuschusst jeweils drei gespendete Euro mit einem Euro. Es wäre schön, wenn die momentane Bonifizierungsrunde wieder auf positive Resonanz in unserer Gemeinde stößt. Denn: Nur mit Ihrer Hilfe kann die Stiftung aktiv und nachhaltig unsere lebendige Gemeinde unterstützen.

Ich freue mich auf das lebendige Neuenhäusen, während hier die Lautstärke in der sommerlichen Nacht kaum abnimmt und die Bässe den nächtlichen Takt der Stadt bestimmen.

In diesem Sinne grüßt Sie diesmal aus Köln

Ihr Jörg Rodenwaldt

2 Eltern-Kind-Gruppen in Neuenhäusen

Für Kinder von 0 bis 2 Jahren vormittags

Wir möchten wieder eine wöchentliche Eltern-Kind-Gruppe am Vormittag im Gemeindehaus anbieten
Von 9.30 - 11.30 Uhr sammeln die
Kinder von 0 bis 2 Jahren
im Gemeindehaus Neuenhäusen
miteinander spielend und singend neue Erfahrungen. Die Eltern haben die Gelegenheit bei Kaffee oder Tee in netter Atmosphäre Kontakte zu knüpfen und sich auszutauschen. Der **genaue Wochentag** steht noch nicht fest. Bei Interesse bitte Frauke Hagen unter Tel: 0151-29176095 kontaktieren.

Für Kinder von 2 bis 5 Jahren

An **jedem 1. Mittwoch im Monat** bieten wir **ab September** für die älteren Kinder **von 2 bis 5 Jahren** einen Nachmittagstermin von **15.30 - 17.00Uhr** an.
Wir wollen gemeinsam spielen, singen und basteln.
Bei Interesse bitte ebenfalls bei Frauke Hagen melden.

Evangelische Stiftung macht KINO

25. Oktober 2018

Licht aus – Film ab!

Tomorrow –
Die Welt ist voller Lösungen

Donnerstag, 25. Oktober 2018
im Gemeindesaal Neuenhäusen
Einlass: 19.30 Uhr
Beginn: 20.00 Uhr

Eintritt frei!
Spenden zugunsten der
Evangelischen Stiftung Neuenhäusen
erbeten

Inhalt: Was, wenn es die Formel gäbe, die Welt zu retten? Was, wenn jeder von uns dazu beitragen könnte? Als die Schauspielerin Mélanie Laurent und der französische Aktivist Cyril Dion in der Zeitschrift „Nature" eine Studie lesen, die den wahrscheinlichen Zusammenbruch unserer Zivilisation in den nächsten 40 Jahren voraussagt, sprechen sie mit Experten und besuchen weltweit Projekte und Initiativen, die alternative ökologische, wirtschaftliche und demokratische Ideen verfolgen.
Was sie finden, sind Antworten auf die dringendsten Fragen unserer Zeit und die Gewissheit, dass es eine andere Geschichte für unsere Zukunft geben kann. **Kritik:** „Dieser Film gibt Hoffnung, dass mit kleinen Ideen viel erreicht werden kann." „Super toller Film!" „...verdient 5 Sterne!" Wir haben einen ersten kleinen Schritt gemacht, indem wir Fair-Trade-Gemeinde geworden sind. Und wir sind – wie viele andere – weiter auf der Suche nach ermutigenden Ideen, die uns sagen: Wir müssen nicht verzweifeln! Es gibt Menschen, die zeigen, wie es gehen könnte! Ich freue mich auf Sie und auf diesen Abend, der auch im Zeichen der Veränderungen, der Hoffnung gegen alle Besorgnis steht!
Französischer Dokumentarfilm von 2015
FSK: ab 6 Jahre. **Dauer:** 120 Minuten.
Knabbereien & Getränke dürfen mitgebracht werden.

Ihre Carola Beuermann

Anzeigen-Werbung

Ambulanter Pflegedienst Wagenknecht ... ist immer für Sie da.

Ambulanter Pflegedienst Wagenknecht

- Häusliche Krankenpflege
- Palliative Pflege
- 24-Stunden Rufbereitschaft
- Kooperationspartner des AKH

Pflege mit Herz....

Ambulanter Pflegedienst Wagenknecht GmbH
Jägerstraße 5 · 29221 Celle
Telefon 0 51 41 - 98 86 0
Telefax 0 51 41 - 98 86 13
eMail: info@ap-wagenknecht.de
Internet: www.ap-wagenknecht.de

Bürozeiten:
Montag-Freitag
von 8.30 Uhr bis 12.30 Uhr

24-Stunden-Rufbereitschaft
Telefon 05141 - 9886 0

Seniorenprogramm in der Kreuzkirche

September

05.09.18 Kaffee und Klön

12.09.18 Frau Dr. Peukert-Adam hat für uns Informationen über Frauen der Reformation

19.09.18 Kaffee und Klön

26.09.18 Frau Foitel vom DRK freut sich, mit uns Gymnastik zu machen

Oktober

03.10.18 Tag der Deutschen Einheit, Feiertag **kein Seniorenkreis!**

10.10.18 Singen zur Ernte- & zur Herbstzeit mit Herrn Lindemann

17.10.18 Kaffee und Klön

24.10.18 Herr Zähle besucht uns mit einem syrischen Ehepaar, das jetzt in Celle lebt, zum Gedankenaustausch.

31.10.18 Reformationstag, Feiertag **kein Seniorenkreis!**

November

07.11.18 Herr Heinsen zeigt uns Niedersachsen zu allen Jahreszeiten

14.11.18 Kaffee und Klön

21.11.18 Bußtag: Tischabendmahl mit unserem Pastor Kurmeier

28.11.18 Kaffee und Klön

Die Treffen sind **jeden Mittwoch um 15.00 Uhr im Großen Saal** der Kreuzkirchengemeinde. Ansprechpartnerin für alles:

Gerda Frankenstein, Tel: 90 84 62

RECHTSANWALT

DOMS

Fachanwalt für Medizinrecht

www.radoms.de
Hannoversche Str. 58 · 29221 Celle
Telefon (05141) 29074

Portrait Dr. Doms — Jim Avignon

Anzeigen-Werbung

Was glaubst Du denn?

Gespräche am Abend – durch Glauben Leben stärken

Nach einem kleinen **Imbiss ab 19.00 Uhr** kommen wir **um 19.30 Uhr** ins Gespräch

jeweils **am 2. Mittwoch im Monat.**

12.09.18 Feuer & Flamme – zwischen Auftrag & Fanatismus

Oktober: Herbstferien-Pause

14.11.18 Auge um Auge, Zahn um Zahn?

12.12.18 Ankommen

Wir freuen uns auf anregende Gespräche!

Carola Beuermann, Michael Höster, Michael Kurmeier
Barbara Metzger, Elisabeth Otte-Becker

Veränderung

Veränderung ist kein Wort der Bibel. Nur ein einziges Mal erscheint es im Jakobusbrief im 1. Kapitel, Vers 17:
Alle gute Gabe und alle vollkommene Gabe kommt von oben herab, von dem Vater des Lichts, bei dem keine Veränderung ist, noch Wechsel von Licht und Finsternis.
Die Grundlage dieses Satzes lässt sich in folgender Glaubensaussage beschreiben: Gott ist unveränderlich. Als Geber des Guten kann er nicht auch noch das Böse senden, denn solch ein Wechsel sei seinem Wesen zuwider. An den Gestirnen kann der Mensch ewige Veränderung erkennen. Ihr Schöpfer aber ist über jeden Wechsel erhaben.
Jakobus verfolgt hier ein besonderes Interesse: Er möchte den Gedanken begründen, dass Versuchungen nicht von Gott kommen. Die Betonung seiner Unwandelbarkeit soll offenbar die Möglichkeit ausschließen, dass von Gott sowohl Gutes, als auch Böses komme. Die jüdische und hellenistische Tradition haben immer wieder betont, dass der große Beweger selbst unbewegt, der Urheber jeder Veränderungen selber unveränderlich sei.
Darüber mag man lange philosophieren. Fest steht, dass die Kirche der Reformation dem Wort folgte, welches nachträglich erst zur Urformel der Reformation wurde: ecclesia semper reformanda – Kirche muss sich immer verändern.
Entgegen landläufiger Annahme ist es kein Lutherwort. Prof. Wilhelm Schneemelcher und Prof. Karl Gerhard Steck haben es 1952 schlichtweg erfunden. Danach geriet es in Vergessenheit. Erst als der Theologe Hans Küng 1960 seine römisch-katholische Kirche damit konfrontierte, bekam der Ausdruck immer mehr Aufmerksamkeit.

Kirche muss sich stetig verändern – und wenn nicht?

Es ging ein wenig schnell, als neulich die Nachricht um die Erde lief, Gott sei aus der Kirche ausgetreten. Viele wollten das natürlich nicht glauben, ist ja logisch. „Lüge, Propaganda, Legende!“ sagten sie. Bis die Oberen und Mächtigen der Kirche sich erklärten und mit einem sogenannten Hirtenbrief folgendes erzählten:
„Wir, die Kirche, haben Gott, dem Herrn, in aller Freundschaft nahegelegt, doch das Weite aufzusuchen, aus der Kirche auszutreten und gleich alles mitzunehmen, was die Kirche immer schon gestört hat. Nämlich seine wolkenlose Musikalität, seine Leichtigkeit und vor allem Liebe, Hoffnung und Geduld. Seine alte Krankheit, alle Menschen gleich zu lieben, seine Nachsicht, seine fassungslose Milde, seine gottverdammte Art und Weise, alles zu verzeihen und zu helfen – sogar denen, die ihn stets verspottet haben. Seine Heiterkeit und seine Komik, Großmut bis zur Selbstaufgabe, sein utopisches Gehabe, seine Vorliebe für die, die gar nicht an ihn glauben. Seine Virtuosität des Geistes über allem, allenthalben, auch sein Harmoniekonzept, bis zur Meinungslosigkeit, seine unberechenbare Größe und vor allem seine Anarchie des Herzens. Darum haben wir, die Kirche, ihn und seine große Güte unter Hausarrest gestellt – äußerst weit gelegen, dass er keinen Unsinn macht.“ Hanns Dieter Hüsch (1925–2005)

Kirche sein – ohne Gott?

Einmal im Monat versammeln sich Atheisten in Hamburg und reden über Werte. Sie feiern vor allem eines: das menschliche Dasein. **Bittet, so wird euch gegeben; suchet, so**

werdet ihr finden; klopfet an, so wird euch aufgetan.“ (Matthäus 7, 7). Die Anhänger der Sunday Assembly, zu deutsch Sonntagsversammlung, sind auf der Suche. Wohl nicht nach einem höheren Wesen, aber nach dem Sinn menschlichen Lebens. Parallelen zu praktizierenden Christen sind deutlich sichtbar.
Bei den sonntäglichen Versammlungen geht es um Werte wie Freiheit, Verantwortung, Mitgefühl, Liebe. – Gottesdienstbesuchern dürften diese Begriffe nicht fremd sein.

Suche nach Gemeinschaft

Die Sunday Assembly in Hamburg findet einmal im Monat statt. Die Teilnehmer vereint ihre Suche nach einer sinnstiftenden Gemeinschaft, nach anregenden Gesprächen, freundlichen Kontakten.
Dem ersten Lied – die Teilnehmer singen gemeinsam im Stehen, Karaoke mit Liveband – folgt ein Vortragsthema, zum Beispiel die Reise eines Teilnehmers nach China.
Die Verantwortlichen legen Wert darauf, immer wieder zu betonen, es gehe vor allem darum, das Leben zu feiern und offen für alle und alles zu sein. Doch eins wird sehr deutlich: Die Anwesenden folgen einem Ablaufplan, der dem kirchlichen Ritus ähnelt. Begrüßung, Lied, Lesung, Vortrag, Lied, Zwiegespräch mit dem Sitznachbarn, Lied, stille Reflexion, Lied, Abkündigung, Kaffee, Kuchen, Schluss.
Die Assembly hat eine Mission, die der praktizierten kirchlichen Nächstenliebe sehr nahekommt: „Durch unsere Action Heroes, gemeint ist jeder Einzelne, werden wir eine Kraft für das Gute sein.“

Was ist die Sunday Assembly?
Eine Kirche ohne Gott?
Ein Kaffeekränzchen mit Anspruch?

Soziologen sprechen von einer säkularen Glaubensgemeinschaft, in der eine individuelle Suche nach Antworten auf Sinnfragen im Vordergrund steht. Eine Vergemeinschaftung über Glaubensinhalte ist nicht erwünscht, schlichtweg unmöglich. Zwar habe die Religion eine gemeinschaftsordnende Struktur, aber die Kirche würde nur noch für 30 Prozent der Gesellschaft sprechen. Sie wäre für eine Werteentwicklung einfach nicht mehr verantwortlich.

Für 30 Prozent und noch ein wenig mehr

Ich schließe mit dem Gedicht einer Frau. Es handelt davon, wie sie sich heute ihre Kirche wünscht – und jede und jeder mag selber entscheiden, was sich dafür bei uns verändern müsste, was wir tun oder lassen müssten für so eine Kirche:
„Kirchenträume“
Dass da eine Heimat zu finden wäre
Für die mit den richtigen Fragen
Und unaufgebbaren Träumen,
die größer sind als alle Berechnung
und stärker als jedes Marktgesetz.

Dass da ein Ort zum Teilen wäre
Von Zweifeln Schmerzen und Hoffnung
Von neuen Gedanken und alten Wahrheiten
Ein Ort des Mutes und der Gerechtigkeit
Nicht der Beruhigungspillen und
falschen Sicherheiten

Dass da eine Stimme zu hören wäre
Hinter den Stimmen
Schöner als jede Musik und randvoll mit Liebe
Sand im Getriebe der Welt
Und Richtung im Strudel der Zeiten.

Carola Moosbach, Himmelsspuren, Neukirch.Verlagshaus, 2001

Michael Kurmeier

Anzeigen-Werbung

Wedemeyer
Sanitär + Heizung
Breite Straße 25 · 29221 Celle
Telefon 3 00 73 30
Fax 3 00 73 33

- Badsanierung
- Kundendienst
- Kesselumtausch
- Wartung
- Öl- und Gasheizung

Diakonie Südheide
Ihr kompetenter Partner für
Pflege • Haus-Notruf • Menüservice
www.diakonie-suedheide.de

Diakoniestation Siloah Celle 0 51 41 - 75 05 810
Diakoniestation Winsen - Hambühren 0 51 43 - 98 57 0
Haus-Notruf-Dienst Celle 0 51 41 - 77 50

Unsere Erfahrung ist Ihr (Steuer-)Vorteil!

Schlüter Mertins
Steuerberater

Spörckenstr. 5 • City-Büro: Großer Plan 6 • 29221 Celle
Tel. (05141) 92 99 0 • Fax (05141) 92 99 20
www.mertins.de • stbg@mertins.de

Anzeigen-Werbung

Abschied vom Frauentreff – Wir sagen DANKE!

Braucht die Kreuzkirche noch den Frauentreff?

Diese Frage haben wir uns nach dem letzten gemeinsamen Abend gestellt? Schaut man sich das umfangreiche und interessante Angebot im Gemeindebrief an, so kommen wir zu dem Schluss: nein.
Wir haben die Abende immer sehr genossen, war die Runde auch so manches Mal eher klein, so hat uns doch jeder Abend bereichert.
Doch wir selber haben auch öfter ein Zeitproblem, sei es, dass die eine nach langjähriger Arbeit jetzt bei noch guter Gesundheit die Urlaubsreisen nachholen will, die andere noch viel in der Schule zu tun hat und die Dritte auch manchmal aus Familiengründen im Hause bleiben möchte.
Wir haben vor im Sommer jeweils ein Zusammentreffen zu organisieren, aber wir sind sicher, wir sehen uns im Lesecafé, beim Filmabend, beim Vortrag von Herrn Wiedenroth, im Glaubens-Gesprächskreis, beim Weltgebetstag und natürlich auch beim (Frauen-)Gottesdienst.
Dank an die Gemeinde, die unsere Arbeit immer großzügig unterstützt hat und die durch Ihre Teilnahme oder als Vortragende die Abende erst möglich gemacht haben.
Und wer einmal etwas vorzutragen und mitzuteilen hat – da findet sich immer ein passender Abend.
Wir sagen tschüß und bis bald!
Barbara Thuß, Andrea Wedemeyer, Gisela Weger

Eine Ära geht zu Ende

Der Frauentreff mit Andrea Wedemeyer, Gisela Weger und Barbara Thuß verabschiedet sich. Eine Ära geht zu Ende. Ich kenne die Kreuzkirchengemeinde nur mit einem monatlichen Frauentreff, in dem ich auch das eine oder andere Mal zu Gast war. Viele Ideen und Angebote verdanken wir der Initiative des Frauentreff, zuletzt die Führung zu den Stolpersteinen in der Celler Innenstadt.
Wir sagen DANKE! für viele gute und intensive Stunden! Wir wünschen Euch, dass Ihr den gewonnenen Freiraum genießen könnt und dass wir uns oft wiedersehen! *Carola Beuermann*

Anzeigen-Werbung

Salzgrotte Lebensquell

Lassen Sie sich entführen in einer Welt der Heilung und Erholung. Die salzhaltige Luft der Salzgrotte wirkt sich vielfältig heilsam auf Ihren gesamten Organismus aus. Es aktiviert die Selbstheilungskräfte, hilft beim Entschlacken und Entgiften und lindert Atemwegs- und Hauterkrankungen. Außerdem bietet die Salzgrotte Lebensquell pure Entspannung in besonderer Atmosphäre.

Unsere Angebote:

- Salzgrotte mit Tote-Meer-Salz-Vernebelung
- Infrarot-Wärme mit Farblicht- u. Aromatherapie
- Massagen
- Fußreflexzonenmassage
- Shiatsu
- Klang- und Entspannungskurse
- Yoga
- Kinder-Yoga
- Familienzeit

Gern vereinbaren wir einen Termin mit Ihnen. Wir freuen uns auf Ihren Anruf.

Salzgrotte Lebensquell, Diane Kopmann, Im Güldenen Winkel 2, 29223 Celle,
Tel.: 05141 – 94 74 186, www.salzgrotte-lebensquell.de

Anzeigen-Werbung

"Der Bio - Laden"
Kornstube

Ihr Naturkostfachgeschäft

direkt gegenüber der Kreuzkirche

Täglich frisches Obst, Brot, Müsli, leckere Milch und Joghurts...
Alle Lebensmittel aus kontrolliert-ökologischem Anbau.

In unserem **Post-Point** erhalten Sie auch Brief- und Päckchen-marken und können Ihre Briefe, Päckchen und Pakete abgeben.

Montag - Freitag 9.00 -18.00 Uhr, Samstag 9.00 -13.00 Uhr

Spörckenstraße 76, Ecke Windmühlenstraße
Tel: 05141/98 00 90

Anzeigen-Werbung

Benefiz-Konzert in der Kreuzkirche

3. November 2018

Ein Gospel Works!-Benefiz-Konzert –
(...na klar...) „humedica“

Der Chor „Gospel Works!“, einst in der Kreuzkirche gegründet, kehrt zu seinen Wurzeln zurück und gibt ein Benefiz-Konzert zugunsten der Organisation humedica

am Samstag, 3. November
um 19.00 Uhr
in der Kreuzkirche, Windmühlenstr. 45
Leitung: Susanne Traber

Mit viel Freude am Singen und der Liebe zur Musik wird Gospel Works! zusammen mit einer vierköpfigen Band sowohl mitreißende als auch stimmungsvolle Songs darbieten.
Gospel Works! besteht aus über 40 Sängerinnen und Sängern, die sich in der Blumläger Kirche in Celle unter Leitung von Susanne Traber treffen, um miteinander zu singen und ihrem Glauben durch die Musik Ausdruck zu verleihen.

Gospel Works!

Genau so bunt und vielschichtig, wie sich der Glaube bei den Sängerinnen und Sängern zeigt, so vielseitig und farbenfroh ist auch die Musik, die Gospel Works! macht.

Eine Chorsängerin berichtet von ihren Erfahrungen und Erlebnissen als aktive Unterstützerin der Hilfsorganisation humedica.

Der Eintritt ist frei. Spenden sind erwünscht und werden humedica gestiftet.

Friedensandachten Kreuzkirche

12. bis 21. November 2018

Friedensandachten Kreuzkirche

Mit Friedensandachten im Gemeindezentrum nimmt die Kreuzkirchengemeinde das Motto „Krieg 3.0“ der diesjährigen Ökumenischen Friedensdekade auf.
Dazu heißt es: Die Eskalation von Konflikten weltweit nimmt zu. Neben den bereits existenten Kriegsherden verstärkt sich das Gefühl bei vielen Menschen, dass der Frieden weltweit in Gefahr, keine Selbstverständlichkeit mehr ist.
Mit dem Motto „Krieg 3.0“ will die Friedensdekade vor den Gefahren eines möglichen 3. Weltkrieges warnen.
Im Mittelpunkt der Friedensdekade stehen die Bibelstelle Hosea 2, 20 aus dem Alten Testament (Bogen, Schwert und Krieg werde ich zerbrechen und aus dem Land verbannen) und die neutamentliche Bibelstelle aus Matthäus 26, 52 (die zum Schwert greifen, werden durch das Schwert umkommen).

Während der Friedensdekade feiern wir
am 12., 16., 19. und 20. November
jeweils um 18.30 Uhr
eine Andacht im Gemeindezentrum.
Die Friedensdekade endet
am Buß- & Bettag, 21. November
um 18.00 Uhr mit einem Friedensgottesdienst unter Beteiligung der Celler Gruppe von amnesty international.

Michael Kurmeier

Konzert in der Kreuzkirche

27. Oktober 2018

Choir under Fire mit Pop, Jazz & Swing

Choir under Fire, Foto: Manfred Zimmermann, Euromediahouse Hannover

Der Chor „Choir under Fire“ aus Langenhagen ist erstmals in der Kreuzkirche zu Gast und lädt zu einem besonderen Konzert ein.
Unter der musikalischen Leitung von Martin Schulte verzaubern die Sängerinnen und Sänger die Herzen ihres Publikums und bringen den Herbstabend zum Leuchten.
Pop, Jazz und Swing, so beschreibt das Ensemble sein Repertoire, das neben Klassikern der Jazz-Musik auch Evergreens und aktuelle Popsongs umfasst. Ob mit Klavierbegleitung oder a cappella – dass diese Mischung überzeugt, erleben die Sängerinnen und Sänger bei ihren Konzerten immer wieder.
„Ich freue mich, unserem Publikum die musikalische Vielseitigkeit des Chores zu präsentieren“, so Martin Schulte. Begleitet wird der „Choir under Fire“ in der Kreuzkirche von dem Pianisten Markus Horn.

Herzliche Einladung zum Konzert
am Samstag, 27. Oktober
um 19.00 Uhr
in der Kreuzkirche, Windmühlenstr. 45.
Einlass: 18.30 Uhr.
Der Eintritt ist frei! Spenden erbeten.
Informationen über den Chor und weitere Konzerttermine unter: www.choir-under-fire.de.

Taizé-Gottesdienste in der Kreuzkirche

Taizé-Gottesdienst in der dunklen Zeit

An der Tür bekommt man ein Licht in die Hand. Überall sind Kerzen aufgestellt, besonders im Altarraum. Jesus sagt: **„Ich bin das Licht der Welt. Wer mir nachfolgt, wird nicht wandeln in Finsternis, sondern wird das Licht des Lebens haben.“** (Joh 8,12)
Ein Taizé-Gottesdienst lebt von Licht, Gesängen, Wiederholungen und Stille. Fünf Minuten Schweigen, ganz bei sich sein.
Sie sind eingeladen!
Die Gottesdienste beginnen
um 18.00 Uhr.
Termine:
28. Oktober, 23. Dezember

Taizé-Gottesdienst

Michael Kurmeier

Treffpunkte Kreuzkirche

Frauengruppen:

Frauenrunde: montags 15.00 - 17.00 Uhr (außer wenn Mütterkreis ist)
Offener Mütterkreis: montags mit Lilo Keitz (Tel: 21 74 97) **& Team**

03.09.18	Frau Beuermann spricht mit uns zum Thema des Frauensonntags.
08.10.18	Ein Nachmittag mit Pastor i. R. Ingo Schröder
12.11.18	Das Ehepaar Heinsen führt uns im trüben November im Film nach Madeira

Angebote für Kinder (siehe auch farbige Innenseiten!):

Kinderchor für 4- bis 10-Jährige mit Mechthild Stephany **jeden Dienstag 17.00 - 17.30 Uhr** (außer in den Ferien)
Junge Kirche: für 4- bis 14-Jährige, samstags, 9.55 - 12.05 Uhr:
Ansprechpartnerin: Carola Beuermann (Tel: 2 46 26), **nächste Termine: 25. August, 22. September**
Lernpaten – kostenlose Einzelnachhilfe für Grundschulkinder
Informationen für Eltern oder neue Lernpaten bei Elisabeth Otte-Becker, E-Mail: eottebecker@web.de
Eltern-Kind-Gruppe Kreuzkirche mittwochs, 15.00 - 17.00 Uhr mit Irina Fischer (Tel. 0177-2587433)

Offene Gruppen & Kreise:

Was glaubst du denn? im Großen Saal jeden 2. Mittwoch im Monat 19.00/19.30 - 21.30 Uhr
12. September, 14. November, siehe S. 11
Lesecafé Kreuzkirche im „Roten Salon" jeden 3. Montag im Monat von 19.30 - ca. 21.30 Uhr
mit Julia Hoetger (Tel: 9 93 57 22) und Hilde Döscher (Tel: 74 08 82)
Termine: 24. Sept. (Wiedenroth-Lesung), 29. Oktober, 19.00 Uhr! (Fr. Sternkopf), 19. November
Radhof für Jung und Alt, jeden Donnerstag von 15.00 - 18.00 Uhr
mit Hans Lilie & Team (Tel: 9 66 25 29) siehe S. 30
Guttempler-Gemeinschaft „Allergarten", jeden Donnerstag 19.30 Uhr-ca. 22.00Uhr
mit Joachim Bülck (Tel: 8 19 62)
Amnesty-Gruppe Celle einmal monatlich dienstags, 19.00 Uhr (Tel: 4 22 96) im Gemeindehaus
Yoga für frühe Vögel: freitags 7.30-8.30 Uhr im Kinderkeller mit Julia Otto (Tel: 0178-2675706)
Sportliches Yoga für Leute mit oder ohne Vorkenntnisse. Rutschfeste Matte mitbringen.
Spielenachmittag für Jung und Alt, samstag mit Jutta Conrath (Tel: 2 59 18)
von 15.00 Uhr - 17.00 Uhr: 8. September, 6. Oktober, 3. November, 8. Dezember

Gottesdienste Kreuzkirche

September			
02.09.18	10.00 Uhr	Gottesdienst mit Abendmahl (Saft)	Kurmeier
09.09.18	10.00 Uhr	Gottesdienst	Riemann
16.09.18	10.00 Uhr	**Gottesdienst von Frauen für ALLE** (siehe S. 3) Musik: Hannah Schäfer	Beuermann & Team
23.09.18	10.00 Uhr	gemeinsamer Gottesdienst zum **Erntedankfest** gleichzeitig Kindergottesdienst mit Erntefest am Feuerkorb, anschließend Erntesuppe für ALLE	Kurmeier Beuermann & Kigo-Team
30.09.18	10.00 Uhr	gemeins. Gottesdienst zum **Erntedankfest** mit Kigo mit Abendmahl (Saft) in der Neuenhäuser Kirche anschließend Kirchenkaffee	Beuermann Kurmeier & Kigo-Team
Oktober			
07.10.18	10.00 Uhr	Gottesdienst mit Abendmahl (Saft)	Heike Lilie
14.10.18	10.00 Uhr	gemeinsamer Gottesdienst	Ripke
21.10.18	10.00 Uhr	**gemeinsamer Gottesdienst für ALLE Generationen** mit Abendmahl (Saft) in Neuenhäusen	Beuermann & KiBiTag-Team
28.10.18	**18.00 Uhr**	Taizé-Gottesdienst	Taizé-Team
31.10.18	**18.00 Uhr**	Zentraler Festgottesdienst zum Reformationstag in der Stadtkirche	NN
November			
04.11.18	10.00 Uhr	Gottesdienst mit Abendmahl (Saft)	Kurmeier
11.11.18	**11.00 Uhr**	**Kreuzkirche um ELF! Musik: Ingo Rosenthal** **Anschließend: Einladung zum Grillen!**	Beuermann Kurmeier & Team
18.11.18	10.00 Uhr	gemeinsamer Friedensgottesdienst in Neuenhäusen zum Volkstrauertag, anschließend Kranzniederlegung	Kurmeier Beuermann
21.11.18	**18.00 Uhr**	Gemeinsamer Gottesdienst am Buß- und Bettag mit amnesty international	Kurmeier & amnesty-Team
25.11.18	10.00 Uhr	Gottesdienst zum Ewigkeitssonntag mit Totengedenken mit Abendmahl (Saft)	Kurmeier
Dezember			
02.12.18	10.00 Uhr	Gottesdienst zum 1. Advent mit Eröffnung der Aktion Brot für die Welt, anschließend öffnet der Basar seine Pforten in der Glashalle (siehe S. 39)	Kurmeier
09.12.18	10.00 Uhr	Gottesdienst zum 2. Advent auf dem Landgestüt Musik: Ingo Rosenthal	Beuermann Kurmeier
16.12.18	10.00 Uhr	Gottesdienst zum 3. Advent	Christine Melzer

Konfirmationen 2018

Konfirmation am 2. Juni 2018 in der Neuenhäuser Kirche

Konfirmation am 3. Juni 2018 in der Kreuzkirche

Impressionen aus dem Gemeindeleben

Sommer-Segelfreizeit-Jugend-Boot mit Peter vor der „Emma“

Sommer-Segelfreizeit mit Mechthild Stephany auf der Zevenwouden mit Janine

Kinderchor in der Kreuzkirche

immer dienstags

Kinderchor mit Mechthild Stephany!

Bist Du zwischen 4 und 10 Jahre alt und hast Lust, zusammen mit anderen Kindern zu singen? Dann komm zum **Kinderchor** für unsere **beiden** Gemeinden **in die Kreuzkirche**
jeden **Dienstag** (außer in den Ferien)
17.00 - 17.30 Uhr
und bring gern auch Deine Freunde mit!

Neue Kinder sind immer herzlich willkommen!

KiBiTag & Gottesdienst für ALLE

20. & 21. Oktober 2018

Wir feiern Kinderbibeltag
zum Thema Freundschaft
in Neuenhäusen

am Samstag, 20. Oktober
von 10.00 bis 15.30 Uhr
für alle Kinder von 4 bis 12 Jahren
Habt Ihr Lust mit zu feiern?
Ihr seid herzlich eingeladen!
Meldet Euch bitte an im Gemeindebüro
in Neuenhäusen (Tel: 2 52 88)
oder in der Kreuzkirche (Tel: 2 46 26)
Bringt Spaß und gute Laune mit!

Wir starten in der Kirche und spielen und essen und trinken und basteln und verbringen den Tag miteinander.

Und am Sonntag, 21. Oktober
um 10.00 Uhr
in der Neuenhäuser Kirche, Kirchstr. 50
feiern wir einen
Gottesdienst für ALLE Generationen
mit Abendmahl zusammen, zu dem Große und Kleine eingeladen sind.
Wir freuen uns auf Euch!

Euer KiBiTag-Team

Anmeldung Kinderbibeltag in Neuenhäusen am 20. Oktober 2018

Name/n und Alter: ..... Anschrift: .....

....

Telefon: ..... Unterschrift: .....

...aber Hallo – die Junge-Kirche-Pin-Wand

Kindergeburtstagsfest
am Samstag, 1. September
15.00 - 18.00 Uhr
für ALLE Kinder von 5-12 Jahren
in Neuenhäusen
Anmeldung erbeten!

Kinderchor in der Kreuzkirche
immer **dienstags** (nicht in den Ferien)
17.00 - 17.30 Uhr
für Kinder von 4 bis 10 Jahren
mit Mechthild Stephany

2 x Kindergottesdienst
zum
Erntedankfest
in der **Kreuzkirche mit Erntefest am Feuerkorb:** Sonntag, 23. September
in der Neuenhäuser Kirche
Sonntag, 30. September
jeweils um 10.00 Uhr

Spielenachmittag
im Gemeindehaus Neuenhäusen
jeden 3. Mittwoch, 15.30 - 17.30 Uhr
für ALLE ab 10 Jahre
Termine: 19. September, 17. Oktober, 21. November, 19. Dezember

Kinderbibeltag in Neuenhäusen
zum Thema Freundschaft
Samstag, 20. Oktober, 10.00 - 15.30 Uhr
ANMELDUNG ERBETEN!

Spielenachmittag
im Gemeindehaus Kreuzkirche
samstags, 15.00 - 17.00 Uhr
für ALLE
Termine: 8. September, 6. Oktober 3. November, 8. Dezember

Gottesdienst für ALLE Generationen
Sonntag, 21. Oktober, 10.00 Uhr
in der Neuenhäuser Kirche
Freundschaft & Abendmahl

Krippenspielproben:
Kreuzkirche: 1.-4. Advent, 12.00 Uhr
+ 22.12., 13.00 Uhr
Neuenhäusen: Samstag, 17. November, 10 Uhr
danach: dienstags, 17.00 - 18.00 Uhr
Heilig Abend Krippenspiel-Gottesdienst
in beiden Kirchen: **15.00 Uhr**

Junge Kirche in der Kreuzkirche
Samstag, 10. November
9.55 - 12.05 Uhr
für **4- bis 14-Jährige**

RADHOF Kreuzkirche
jeden Donnerstag, ab 15.00 Uhr
Tel: 9 66 25 29 (siehe S. 30)

Kindergeburtstagsfest **1. September 2018**

in Neuenhäusen
Samstag, 1. September, 15.00-18.00 Uhr

für alle Kinder von 5 bis 12 Jahren
Anmeldung erbeten unter Tel: 25288 oder 24626

2 x Erntedank–Kindergottesdienst **23. & 30. September 2018**

Erntefest am Feuerkorb
in der Kreuzkirche
Sonntag, 23. September, 10.00 Uhr. Nach dem gemeinsamen Anfang in der Kirche feiern wir im Innenhof unser Erntefest am Feuerkorb mit Folien-Kartoffeln aus dem Kigo-Beet, spielen, singen und vernaschen die Kartoffeln mit Quark oder Zaziki oder einfach so.

Erntedankfest in Neuenhäusen
Sonntag, 30. September, 10.00 Uhr. Nach dem gemeinsamen Anfang feiern wir Kindergottesdienst in der Kapelle oder draußen.
Eure Kigo-Teams freuen sich auf Euch!

JuKi – Junge Kirche-Termine **10. November 2018**

Junge Kirche in der Kreuzkirche: Sankt Martin am Samstag, 10. November, 9.55 - 12.05 Uhr!

Alle Kinder & Jugendlichen von **4 bis 12 Jahren** sind herzlich eingeladen**!** Wir beginnen in der Kirche, hören eine Geschichte, beten, singen, spielen, basteln, essen und trinken gemeinsam im Gemeindehaus und haben viel Spaß zusammen! Es freuen sich auf Euch!
Anne, Carola, Friederike, Maike, Mylene & Tina

Preisrätsel-Gewinner des Sommerrätsels

Wir gratulieren den Gewinnern des Sommerpreisrätsels (Lösung: Schule)
zu einem Gutschein über: 15,- € von **Fahrrad-Jacoby**: Jakob Hollung
10,- € von: **Toys & More:** Dorothea Kuhnert 5,- € von **Sternkopf & Hübe**l: Yan Simon Behre
Wir gratulieren, wünschen viel Spaß mit den Gutscheinen und sagen: **Vielen Dank den Sponsoren!**

Krippenspielproben Kreuzkirche & Neuenhäusen

Heilig Abend-Krippenspiel
um 15.00 Uhr in beiden Kirchen
Proben in der Kreuzkirche:
Sonntag 1.-4. Advent, 12.00-13.00 Uhr
und eine zusätzliche Probe
Samstag, 22. Dezember, 13.00-14.00 Uhr.
Eure Carola, Friederike, Maike, Martina, Mylene

In der Neuenhäuser Kirche ist das
1. Treffen für die Rollenverteilung:
Samstag, 17. November, 10.00 Uhr im Gemeindesaal. Danach ist immer **dienstags 17.00-18.00 Uhr** Probe **in der Neuenhäuser Kirche.**
Eure Annika (Tel: 0151-8878741) *& Lea*

Preisrätsel & Einsendeschluss

8. November 2018

Aus wenig wird viel!

Jesus und seine Jünger waren am See Genezareth. Viele Menschen wollten ihn sehen und ihm zuhören. Auf einmal war es spät, und alle hatten Hunger. Sie hatten nur ein paar Brote und Fische dabei. Da befahl Jesus den Jüngern, sie trotzdem an alle zu verteilen. Und die Körbe wurden nicht leer! Und es war auf einmal genügend da, um 5000 Menschen zu sättigen!

Die Religionslehrerin fragt: «Wie lange blieben Adam und Eva im Paradies?» Rosi antwortet: «Bis zum Herbst.» Die erstaunte Lehrerin: «Und wieso?» Rosi: «Weil dann die Äpfel reif waren!»

Auch dem Propheten Elias geschah etwas Wunderbares. Er war hungrig unterwegs, als Gott ihm befahl, nach Zarpat zu gehen. Eine Witwe würde ihn versorgen. Diese Frau hatte aber selbst kaum noch Mehl und Öl. Es reichte nicht einmal mehr zum Überleben. Doch sie buk trotzdem aus dem letzten Rest ein Brot für den Gast. Da waren plötzlich ihr Mehltopf und der Ölkrug wieder gefüllt!

Ordne die Buchstaben und du findest heraus, welche Obst- und Gemüsesorten Leo und Lea geerntet haben.

Brottürmchen

Schneide eine Scheibe getoastetes Toastbrot in vier Vierecke. Bestreiche sie mit Butter oder Frischkäse, lege Käse-, Gurken- und Wurstscheiben darauf. Dann baue die belegten Brote zu einem Turm auf.

Hast Du die Antworten gefunden? Dann schreib sie auf eine Postkarte und schick sie an: Kreuzkirchengemeinde, Windmühlenstraße 45, 29221 Celle! Gib Deinen Namen und Deine Adresse an, damit wir Dir Deinen Preis zusenden können. **Einsendeschluss: 8. November 2018!**

Zu gewinnen gibt es je einen Gutschein: 1. Preis: 15,-€ von Fahrrad-Jacoby
2. Preis: 10,- € von Toys & More, 3. Preis: 5,- € von Sternkopf&Hübel
4. Preis: Freikarte für Rasti-Land für 2 Personen

Celle Jacoby
RASTI-LAND Zeit für Abenteuer
Sternkopf & Hübel Bücher & mehr
Toys & More

Impressionen aus dem Gemeindeleben

Einführung unserer Prädikantin Heike Lilie am 12. August. Einsegnung in der Kreuzkirche (links) anschließend Entspannung und gemütliches Beisammensein mit Speis & Trank im Innenhof bei herrlichstem Wetter mit Superintendentin Dr. Andrea Burgk-Lempart

Seniorenkreis-Ausfahrt nach Munster zur Schafstallkirche und auf der Aller. Ein herrlicher Tag!

Impressionen aus dem Gemeindeleben

Goldene und Gnadene Konfirmandinnen und Konfirmanden am 19. August in der Kreuzkirche

Viele Hände füllen das Taufwasser ein beim Tauffest am Brunnen am 10. Juni.

Nach dem Segen gibt es den ersehnten Regen. Dann feiern wir bei Sonnenschein unser Turmfest.

Gottesdienste Neuenhäuser Kirche

September			
02.09.18	10.00 Uhr	Gottesdienst mit Abendmahl (Wein) im Guizetti-Park anschließend: Einladung zum Mittagessen	Beuermann
09.09.18	10.00 Uhr	Gottesdienst	St. Kurmeier
16.09.18	**18.00 Uhr**	**Musikalischer Abendgottesdienst von Frauen für ALLE** (siehe S. 3), Musik: Hannah Schäfer	Beuermann & Team
23.09.18	10.00 Uhr	gemeinsamer Gottesdienst zum **Erntedankfest** gleichzeitig Kindergottesdienst mit Erntefest am Feuerkorb in der Kreuzkirche, anschl. Erntesuppe	Kurmeier Beuermann & Kigo-Team
30.09.18	10.00 Uhr	Gottesdienst zum **Erntedankfest** mit Kindergottesdienst mit Abendmahl (Saft) anschließend Kirchenkaffee	Beuermann Kurmeier & Kigo-Team
Oktober			
07.10.18	**08.30 Uhr**	Frühgottesdienst	Heike Lilie
14.10.18	10.00 Uhr	gemeinsamer Gottesdienst, Kreuzkirche, Fahrdienst	Ripke
21.10.18	10.00 Uhr	**gemeinsamer Gottesdienst für ALLE Generationen** mit Abendmahl (Saft)	Beuermann & KiBiTag-Team
28.10.18	10.00 Uhr	Gottesdienst, anschließend Kirchenkaffee	Beuermann
31.10.18	**18.00 Uhr**	Zentraler Festgottesdienst zum Reformationstag in der Stadtkirche	NN
November			
04.11.18	**08.30 Uhr**	Frühgottesdienst mit Abendmahl (Wein) anschließend Fair-Trade-Frühstück im Gemeindehaus	Kurmeier Beuermann
11.11.18	**11.00 Uhr**	**Kreuzkirche um ELF! Musik: Ingo Rosenthal Anschließend: Einladung zum Grillen!**	Beuermann Kurmeier & Team
18.11.18	10.00 Uhr	gemeinsamer Friedensgottesdienst zum Volkstrauertag, anschließend Kranzniederlegung	Kurmeier Beuermann
21.11.18	**18.00 Uhr**	Gemeinsamer Gottesdienst am Buß- und Bettag mit amnesty international in der Kreuzkirche	Kurmeier & amnesty-Team
25.11.18	10.00 Uhr	Gottesdienst zum Ewigkeitssonntag mit Totengedenken mit Abendmahl (Saft), anschließend Kirchenkaffee	Beuermann
Dezember			
02.12.18	10.00 Uhr	Gottesdienst zum 1. Advent mit Eröffnung der Aktion Brot für die Welt, anschl. Kirchenkaffee & Eine-Welt-Stand	Beuermann
09.12.18	10.00 Uhr	Gottesdienst zum 2. Advent auf dem Landgestüt Musik: Ingo Rosenthal	Beuermann Kurmeier
16.12.18	**18.00 Uhr**	Musikalischer Abendgottesdienst zum 3. Advent mit Schola und Gregorianischen Gesängen	Beuermann

Treffpunkte Neuenhäuser Kirche

Chor mit Mechthild Stephany (nicht in den Ferien)
montags um 19.30 Uhr im Gemeindehaus

Spielenachmittag mit Christa Eggers & Maria-Luise Leinski
am 3. Mittwoch im Monat von 15.30 - 17.30 Uhr
Termine: 19. September, 17. Oktober, 21. November

Geburtstagsrunde mit Carola Beuermann & Bernd Rühe
alle zwei Monate am 1. Donnerstag im Monat
von 15.00 - 17.00 Uhr im Gemeindehaus
Termine: 6. September, 1. November

Literaturcafé mit Brigitta Heine
am 2. Dienstag im Monat von **16.30 - 18.00 Uhr!!!**
im Gemeindehaus über ein Werk nach Absprache:
11.09.: Brigitte Hamann: „Bertha von Suttner" – Kämpferin für den Frieden
weitere Termine: 9. Oktober, 13. November

Yoga mit Ina Wedemeyer (Tel: 0152-05323930)
dienstags, 19.00-20.00 Uhr (nicht in den Ferien)

Männerkreis mit Hans Lilie (Tel: 9 66 25 29, hahlilie@gmail.com) jeden 3. Mittwoch im Monat, 19.00 Uhr
an verschiedenen Orten

Eltern-Kind-Gruppe mit Frauke Hagen
(Tel: 0151-29176095) **1. Mittwoch im Monat#**
15.00 - 17.00 Uhr, im Gemeindesaal;
für Kinder von 2 bis 5 Jahren

Eltern-Kind-Gruppe mit Frauke Hagen
(Tel: 0151-29176095) für Kinder ab 0 Jahre
vormittags ab Oktober! Wochentag nachfragen!

Anwälte am Markt
Notare · Rechtsanwälte · Fachanwälte

Arved von Moller
Hans-Ulrich Hoepfner
Dr. Kerstin Diercks-Harms
Mitglied des Nds. LJPA
Thorsten Hartmann
Notar
Fachanwalt für Arbeitsrecht
Fachanwalt für Familienrecht
Gabriele Martens
Notarin
Fachanwältin für Arbeitsrecht
Fachanwältin für Verkehrsrecht
Uta Schmitz
Fachanwältin für Familienrecht
Mediatorin
Jörg Völker
Fachanwalt für Verkehrsrecht

Markt 18
29221 Celle
Tel. 0 51 41 - 97 72 60
Fax 0 51 41 - 60 12
info@anwaelte-am-markt.de
www.anwaelte-am-markt.de

Anzeigen-Werbung

Neuenhäuser Apotheke

Apothekerin Elisabeth Jochim
Fachapothekerin für Offizinpharmazie, Naturheilkunde und Homöopathie
Windmühlenstraße 46 / Ecke Spörckenstr. • 29221 Celle
Fon 0 51 41 - 992 88 80 • Fax 992 88 89
e-mail: neuenh.apotheke@t-online.de
Öffnungszeiten: Mo-Fr. 8.00 - 18.00 Uhr • Sa 8.00 - 13.00 Uhr

Anzeigen-Werbung

Tag des Friedhofs

15. September 2018

Friedhofsführung mit Wilfried Brandes

Wilfried Brandes kennt viele Geschichten und viel Geschichte über den Neuenhäuser Friedhof. Zum **„Tag des Friedhofs“** lädt er alle Interessierten herzlich ein zu einer Führung über den Neuenhäuser Friedhof und das darauf befindliche Plattengräber-Adelsfeld.

Treffpunkt: am Samstag, 15. September
um 15.00 Uhr
in der Neuenhäuser Kirche.

Unser Neuenhäuser Friedhof ist ein Kleinod mitten in der Stadt, ein Rückzugsort, an dem sich Menschen begegnen, ein Ort, um seiner Verstorbenen zu gedenken, ein Ort der Ruhe und des Friedens. Wilfried Brandes vermittelt Neuenhäuser Geschichte rund um den Friedhof und die Kirche interessant, anschaulich und verständlich.

Wilfried Brandes weiß viel über den Friedhof zu erzählen: Geschichte Geschichten & Anekdoten

Herzliche Einladung!

Offene Kirche

mittwochs & samstags bis 29. September 2018

Offene Kirche in Neuenhäusen

An zwei Wochentagen ist die Neuenhäuser Kirche dank des Offene-Kirche-Teams verlässlich geöffnet
jeweils mittwochs, 15.00 - 17.00 Uhr
und samstags, 11.00 - 13.00 Uhr.
Manchmal können Sie auch in den Genuss von **Orgelmusik** kommen.
Die Offene Kirche bietet Gelegenheit zu Ruhe und Besinnung und Raum für Fragen zur Kirche an die Ansprechpartner vor Ort.

Einige Gesichter des Offene-Kirche-Teams

Wenn Sie das Team unterstützen möchten,
rufen Sie einfach im Gemeindebüro an,
Tel. 2 52 88 oder bei
Carsten Holdack, Tel: 0175-2683775.

Das Offene-Kirche-Team

Umweltschutz – Wer macht mit?

Die Neuenhäuser Kirchengemeinde sucht Mitstreiterinnen und Mitstreiter beim Energie-Sparen & Umwelt-Schonen! Wir suchen Menschen mit Zeit, um z.B. die Info- Seminare zum Grünen Hahn zu besuchen.
Interessiert? Bitte melden unter Tel. 2 52 88. Wir brauchen Sie!

Mit Treffpunkt Kultur on Tour

31. Oktober 2018

„Krippenhaus“ am Reformationstag

Mit dem Treffpunkt Kultur können Sie in Gemeinschaft das **„Krippenhaus“** in Hannover Berenbostel besuchen
am Mittwoch, 31. Oktober
Treffpunkt: 9.25 Uhr in der Bahnhofshalle.

Wir fahren mit dem Niedersachsen-Ticket und besuchen für eine Stunde den Berggarten in den Herrenhäuser Gärten (tropische Gewächshäuser, Palmen, Orchideen...) oder die Kirche Herrenhausen-Leinhausen.

12.20 Uhr: Mittagessen und Klönen
Gegen 14.30 Uhr bis 16.00 Uhr: Besichtigung, Führung und Kaffeepause im „Krippenhaus“
16.07 Uhr: Rückfahrt zum Bahnhof
17.48 Uhr: Ankunft in Celle.
18.00 Uhr: Reformationsgottesdienst in der Stadtkirche (wer mag).
Kosten (für Fahrt, Eintritt & Führung: ca. 13,-€) werden im Zug eingesammelt.
Anmeldungen bis **zum 26.10.** erbeten im Gemeindebüro, Tel. 2 46 26 oder 2 52 88..

Treffpunkt Kultur

1. November 2018

Mit dem Treffpunkt Kultur gemeinsam aktiv

Möchten Sie in netter Runde Ideen für unsere beiden Gemeinden mit entwickeln, was wir in Zukunft gemeinsam unternehmen können? Haben Sie Spaß daran, gemeinsam mit anderen unterwegs zu sein?

Dann kommen Sie zu unserem
nächsten Vorbereitungstreffen
am Donnerstag, 1. November, 19.00 Uhr
ins Kreuzkirchengemeindezentrum.
Möchten Sie über kulturelle Veranstaltungen in unseren beiden Gemeinden informiert werden, dann schicken Sie eine e-mail an:
buero@kreuzkirche-celle.de

Mit Treffpunkt Kultur ins Konzert

13. Dezember 2018

Zeit für Klassik

Auch in der neuen Spielzeit haben wir wieder die Gelegenheit, gemeinsam Konzerte der Reihe „Zeit für Klassik“ zu besuchen:

Am Donnerstag, 13. Dezember
um 20.00 Uhr
in der Celler Congress Union

können wir ein Konzert des Braunschweiger Symphonie-Orchesters erleben mit Werken von Wolfgang Amadeus Mozart und Georg Philipp Telemann.
Wir bekommen Karten zum ermäßigten Preis von 18,- €.

Es besteht die Möglichkeit, von der Kreuzkirche mit dem Gemeindebus mitgenommen zu werden. Abfahrt: um 18.50 Uhr.
Um 19.15 Uhr gibt es für Interessierte eine Einführung in das Konzert.

Anmeldung möglichst bald bei
Lilo Keitz, Tel. 217497

Kreuzkirche macht KINO

20. September 2018

Licht aus – Film ab!

Die andere Seite der Hoffnung

Donnerstag, 20. September 2018
im Gemeindesaal der Kreuzkirche
Einlass: 19.30 Uhr
Beginn: 20.00 Uhr

Eintritt frei!
Über Spenden für die Kreuzkirchengemeinde freuen wir uns!

Inhalt: Der junge Syrer Khaled (Sherwan Haji) immigriert als blinder Passagier in die finnische Hauptstadt Helsinki. Dort beantragt er Asyl, ist aber skeptisch, was die Erfolgsaussichten des Antrags angeht. Als sein Asylgesuch wie erwartet abgelehnt wird, reist Khaled jedoch nicht in seine kriegsgebeutelte Heimat zurück, sondern bleibt ganz einfach illegal in Finnland. Eines Tages trifft er so auf den ehemaligen fliegenden Händler Wikström (Sakari Kuosmanen), der kürzlich sein Geschäft aufgegeben und seine Frau verlassen hat und nun Besitzer eines Restaurants ist. Wikström stellt Khaled als Putzkraft und Tellerwäscher an, besorgt ihm gefälschte Aufenthaltspapiere und für eine Weile scheint alles gut. Doch schon bald droht die harte Realität den beiden Männern einen Strich durch die Rechnung zu machen…

Kritik: Der Regisseur präsentiert uns mit „Die andere Seite der Hoffnung" eine staubtrockene und höchst unterhaltsame Flüchtlingskomödie. Der Film ist ein gewohnt wortkarges, aber umso nachhaltigeres Plädoyer für die Menschlichkeit und eine beißende Anklage gegen Engstirnigkeit und Bürokratie.

Regie: Aki Kaurismäki, **FSK:** ab 6 Jahre

Dauer: 100 Min., Finnland/Deutschland, 2017

Knabbereien & Getränke dürfen mitgebracht werden.

Auf Sie und auf diesen Abend freut sich

Carola Beuermann

Vormerken:
Feuerzangenbowle als Film und in flüssiger Form
am Donnerstag, 6. 12., 20.00 Uhr

Lesecafé Kreuzkirche

24. September & 29. Oktober 2018

Nach der Sommerpause sehen wir erwartungsvoll unseren beiden Herbst-„Highlights" entgegen:

Am **24. September, 19.30 Uhr** wird uns Herr Wiedenroth auf seine einzigartige Weise mit der „Kunst und dem Vergnügen, Gedichte zu lesen" im Großen Gemeindesaal vertraut machen.

Am **29. Oktober**, **19.00 Uhr!** präsentiert uns Frau Sternkopf (Buchhandlung Sternkopf & Hübel) literarische Neuerscheinungen.

Am **19. November, 19.30 Uhr** rücken wir dem November-Blues mit Literatur und Austausch zu Leibe. Es freuen sich auf Ihr Kommen

Julia Hoetger (Tel. 99 35 722)
und Hilde Döscher (Tel. 74 08 82)

Unser Friedhof Neuenhäusen
Kirchstraße 50

Ein Ort der Ruhe und des Friedens

Hier finden Sie einen schönen Platz
unter Bäumen in der Sonne.
Unser Friedhof steht allen Mitgliedern
einer christlichen Gemeinschaft offen.

Wollen Sie Vorsorge treffen?
Rufen Sie an, wir beraten Sie gern.
Tel: 2 52 88

Anzeigen-Werbung

Gärtnermeister C. Schmoll
0172/540 43 32

Grabgestaltung und -pflege
Gartengestaltung und -pflege
Baum- und Strauchschnitt
Heckenschnitt
Pflasterarbeiten

Beratung und Angebote sind
kostenlos.

Anzeigen-Werbung

Hannoversche Str. 11 • Celle
TEL. 05141/25750
www.niebuhr-bestattung-celle.de
Kostenlose Broschüre erhältlich.

Bestattungen
NIEBUHR
SEIT 1860

Anzeigen-Werbung

NETZ

Ernte-Flohmarkt/Tauschbörse 22. September 2018

Liebe Gemeindemitglieder und liebe Freunde vom NETZ – Hilfe für ALLE!

Wir laden herzlich ein zum

Ernte/Pflanzen-Flohmarkt/Tauschbörse
am Samstag, den 22. September.
im Innenhof der Kreuzkirche
in der Windmühlenstraße 45.
von 14.00 bis ca. 17.00 Uhr.
Aufbau: 13.00 Uhr
mit Speis & Trank!

Gemütlichkeit beim Pflanzenflohmarkt

Haben Sie zu viel von diesem und zu wenig von jenem? Oder freuen Sie sich, einfach Menschen zum Austausch, zum Vernetzen, zum Klönen und Verweilen zu treffen?
Wir möchten mit allen, die Lust haben, einen Pflanzen/Ernte-Flohmarkt/eine Tauschbörse erleben, geselliges Beisammensein bei Kaffee, Tee & Kuchen/Torte.

Was haben wir denn da?

Wir freuen uns über alles, was der Garten hergibt, über Spenden für das Kuchen-Buffet und für Menschen in Not und – auf Sie!
Nachfragen, Anregungen & Anmeldungen bitte an *regina@knoop-celle.de*

Am Sonntag, 23. September, 10.00 Uhr feiern wir in der Kreuzkirche das **Erntedankfest** mit Erntefest am Feuerkorb gemeinsam für unsere beiden Gemeinden.
Wir freuen uns auch über **Erntegaben** für die Kirche und den Altar (s.u.)

Regina Knoop, Tel: 2 65 93

2x Erntedankfest & Erntegaben 23. und 30. September 2018

Wir feiern wieder zweimal!

Erntedankfest in der Kreuzkirche:

am Sonntag, 23. September, um 10.00 Uhr
mit Kindergottesdienst mit Erntefest am Feuerkorb.
Anschließend sind alle herzlich eingeladen zur Erntesuppe im Innenhof!
Erntegaben bitte abgeben für den Altar:
Samstag, 22. September, 9.00 - 13.00 Uhr!
Anschließend: Ernte/Pflanzenflohmarkt (s.o.)

Erntedankfest in der Neuenhäuser Kirche:

am Sonntag, 30. September
um 10.00 Uhr
Gottesdienst mit Abendmahl
mit Kindergottesdienst

Anschließend Kirchenkaffee in der Kirche!

Erntegaben bitte abgeben für den Altar:
Samstag, 30. September, 9.00 - 13.00 Uhr

Anzeigen-Werbung

Familie, Freundinnen und Freunde unterbringen in der

Ferienwohnung

Gästehaus EinsA

seit 1999

bei

Geburtstag – Konfirmation – Hochzeit – Taufe
Beerdigung – Ferien – Goldene Hochzeit –
Goldene Konfirmation – usw.

Familie Brundiers
Inh. Karin Bochum-Brundiers
Emigrantenstraße 1A - 29221 Celle
Telefon 907677 – Fax 214331
eMail: info@gaestehauseinsa.de
www.GaestehausEinsA.de

Altpapier für Stiftung

Papier für die Ev. Stiftung Neuenhäusen
Bringen Sie Ihr Papier in den Container in der Kirchstr. 2?
Wir sagen DANKE dafür!
Die Erlöse kommen unserer Stiftung zu Gute und werden von der Landeskirche bonifiziert: Für jeden dritten Euro kommt einer dazu.

Anzeigen-Werbung

Jederzeit Ihr Ratgeber und Helfer beim Trauerfall

Hellmann

Celles ältestes Bestattungs-Institut

Erd-, Feuer- und Seebestattungen
Große Auswahl guter, preisgünstiger Särge
Überführungen, Erledigung aller Formalitäten

BESTATTER VOM HANDWERK GEPRÜFT

Bestattungsregelung zu Lebzeiten

Celle, Breite Straße 10 · Ruf 25 17 3

Internet: www.hellmann-bestattungen.de

Anzeigen-Werbung

CMS

CMS Dienstleistungen GmbH
www.cms-verbund.de

CMS-Pflegewohnstift Franz-Guizetti-Park	CMS-Pflegestift Bremer Weg	CMS-Pflegestift Am Grünen Eck
Guizettistraße 4	Bremer Weg 122	Eichendorffstraße 1
29221 Celle	29221 Celle	29313 Hambühren
Telefon 0 51 41 - 37 44-0	**Telefon 0 51 41 - 7 09 77-0**	**Telefon 0 50 84 - 93 06 01**
Fax 0 51 41 - 37 44-555	Fax 0 51 41 - 7 09 77-555	Fax 0 50 84 - 93 06 00

Gesichter der Gemeinden

Abschied von Annemarie & Alfred Solle

„Wir waren hier in der Gemeinde zu Hause!"

Nun sind sie wieder in die Berge gezogen, nachdem sie dreißig Jahre lang mit Leib und Seele unsere Nachbarn in Neuenhäusen gewesen sind: Alfred und Annemarie Solle, die in unseren Gemeinden ihre Spuren hinterlassen haben. Doch blicken wir erst einmal auf die Zeit, bevor sie nach Celle kamen. Das Ehepaar ist berufsbedingt oft umgezogen. Die Frau des Hauses formuliert die Maxime: „Erste Anlaufstelle am neuen Wohnort war immer die Kirchengemeinde."
Im Chiemgau war das nicht so einfach: „Wir waren die einzige evangelische Familie im Ort!" Aber die Integration in ein rein katholisches Dorf hatte einen positiven Aspekt: „Wir haben in dieser Gemeinschaft bewusst erlebt, was es heißt, evangelisch zu sein – und das war für beide Seiten sehr gut." So gut, dass nach dem Umzug das halbe Dorf zu einem mehrtägigen Besuch zu den Solles nach Celle kam „...mit dem Segen des Pfarrers!", wie Anne Solle betont.
Schon bald nach dem Umzug nach Celle musste sie sich einer schweren Operation unterziehen. Um danach wieder ganz gesund zu werden, fing sie mit ihren 50 Jahren das Rudern an und trainierte unermüdlich zweimal die Woche: „Nach 6 Jahren war ich alle Medikamente los. Die Gemeinschaft beim Rudern war einfach traumhaft und hat mich auch mit Celle versöhnt, obwohl ich die Berge vermisste."
Dass hier jeden Sonntag Gottesdienst war, hat die Familie genossen, auch wenn sie sich mit der Architektur erst näher beschäftigen mussten, um mit der Kreuzkirche warm zu werden.
Das „Geheimrezept", wodurch die Familie Solle zu einem Zentrum in unserer Gemeinde wurde, war ihr offenes Haus mit seinen kulinarischen Genüssen und das ständige gemeinsame Musizieren von und mit Kindern und Jugendlichen. Mit den beiden Söhnen Christian und Cord hat hier z. B. auch der spätere Opernsänger und Chorleiter Dietmar Sander musiziert und war wie so viele andere ein gern gesehener Gast.

Annemarie & Alfred Solle

Musik war auch außerhalb des Hauses die verbindende Leidenschaft der Eheleute. Da Alfred Solle beruflich als Chemiker stark eingespannt war, war das Singen im Kirchenkreis-Chor Cantamus für die beiden ein sehr wichtiges gemeinsames Projekt. „Ich war immer fünf, sechs Tage unterwegs. Wenn ich dann nach Hause kam, war das Singen im Chor eine Erholung ersten Grades", erinnert sich Alfred gern.
Auch das Trompete-Spielen begeisterte ihn schon seit seiner Kindheit. So bildete Alfred immer wieder kleine und größere Posaunenchöre, um Gottesdienste in der Kreuzkirche oder zu Himmelfahrt vor der Waldwegschule zu bereichern.
Die große Aufgabe seiner Frau wurde bald der Seniorenkreis in der Kreuzkirche, den sie lange Jahre souverän führte und belebte. Aktivitäten von Klosterurlaub über Suppenkochbuch, Puppenspiel, Besuch einer Ginsengfarm – der Seniorenkreis entwickelte sich prächtig und wuchs. Besonders die Partnerschaft zu Annes alter Heimat in Hotteln bei Sarstedt war ein fester Bestandteil des Seniorenprogramms. Hier war das Kartoffelfest mit Kartoffellese und Kartoffelfeuer ein jährlicher Höhepunkt: „Mir und meinem Mann war es ein wichtiges Anliegen, den Bezug zur Landwirtschaft immer im Auge zu behalten."
Nachdem Alfred seine berufliche Phase beendet hatte, erfüllte er sich einen Traum: Er nahm Orgel-Unterricht! Nach drei Jahren bestand er die

C-Prüfung für den nebenberuflichen Dienst als Organist und Chorleiter und war fortan in der Kreuzkirche und anderswo als Organist aktiv!
„Wir lieben die Berge", bekennt Anne zum Schluss. „Und wir sind reich beschenkt worden durch die vielen Umzüge", und ergänzt: „Wir sind hier zu Hause gewesen und das Beste, was uns passieren konnte, das haben wir hier geschafft!"
Nun müssen wir uns von unseren lieben Nachbarn verabschieden und wünschen dem Ehepaar Solle Gottes Segen in ihrer neuen alten Heimat! Und wir freuen uns auf das eine oder andere Wiedersehen!

Hans Lilie

Mittagstisch in der Kreuzkirche

freitags

Essen für Kind & Kegel, Jung & Alt

Haben Sie auch manchmal keine Lust zu kochen? Schmeckt es Ihnen in Gemeinschaft besser?
Dann kommen Sie doch in die Kreuzkirche zum Mittagstisch!

Jeden Freitag, 12.00 - 13.15 Uhr
gibt es hier ein fleischhaltiges oder ein vegetarisches Gericht, eine Nachspeise und einen Kaffee.

Es gibt eine Preisempfehlung, aber man zahlt, was man kann.

Gute Stimmung beim Mittagstisch

ALLE sind herzlich willkommen!

Radhof in der Kreuzkirche

jeden Donnerstag, ab 15.00 Uhr

Fahrradverleih auch in der Kreuzkirche

Donnerstags auf dem Radhof kann man sein Rad **putzen** und **reparieren**, **registrieren** und **codieren** lassen. Wir erfassen die Daten von Rad und Eigentümer. Ein Aufkleber hilft, die Besitzverhältnisse zu erkennen!
Wenn man ein Fahrrad braucht, kann man es sich bei uns **ausleihen**!

RADHOF
Kreuzkirche Celle

Auch ein neues Lasten-Fahrrad steht hier zum Verleih bereit.
Haben Sie Fragen? Tel. 9662529 oder *radhof.kk@gmail.com. Hans Lilie und Team*

NETZ – Hilfe für ALLE

NETZ

Liebe Gemeindemitglieder und liebe Freunde, das NETZ ist wieder aktiv! Siehe Seite 27.

Liebe Grüße von Regina Knoop, Tel.: 2 65 93

Baby-Begrüßungsgeschenke überbringen

5. November

Willkommensgeschenke-Team

Wir wollen **jedes** neugeborene Kind in unseren beiden Gemeinden persönlich begrüßen und beschenken mit Kinderbuch, CD „Weißt du, wieviel Sternlein stehen?" Infos & etwas Selbstgemachtem. Möchten Sie Geschenke übergeben, teilen Sie dies gern mit unter: Tel: 24626 oder kommen Sie zum **nächsten Treffen: am Montag, 5. November um 17.00 Uhr in der Kreuzkirchengemeinde**.

Wenn Sie Söckchen stricken oder Halstücher nähen möchten, geben Sie sie einfach im Gemeindebüro ab. Vielen Dank!

Carola Beuermann & Team

Hilfe zur Selbstständigkeit im Alter

Ein diakonisches Angebot

Als ambulante Altenpflegerin im Ruhestand biete ich ehrenamtlich meine Hilfe an, damit betagte oder kurzfristig erkrankte Menschen aus unseren beiden Gemeinden zu Hause bleiben können.

Ich helfe auch beim Ausfüllen von Antragsformularen. Durch kompetente Beratung und Unterstützung kann ich Ihnen SELBSTSTÄNDIGKEIT auch unter schwierigen Umständen ermöglichen. Pflegenden Angehörigen biete ich an, sie stundenweise zu vertreten. Rufen Sie mich gern an! *Maria-Luise Leinski, Tel. 90 83 77*

Lernpaten Kreuzkirche & Neuenhäusen

Lernpaten helfen und begleiten

Menschen aus unseren beiden Gemeinden üben in der Regel einmal pro Woche mit einem Grundschulkind Lesen, Schreiben, Rechnen, Englisch oder was sonst noch nötig ist. Garantie für Schulerfolg übernehmen wir nicht, aber manchmal gelingt es, (wieder) Freude am Lernen zu vermitteln, die beste Voraussetzung für Erfolg!

Lernpaten Kreuzkirche & Neuenhäusen

Möchten Sie Ihr Kind anmelden oder selbst Lernpate werden, dann fragen Sie im Gemeindebüro nach oder senden Sie eine E-Mail an:

eottebecker@web.de

Anzeigen-Werbung

Anzeigen-Werbung

Spörckenstraße 42
Tel. 05141 9933033

info@physio-punkt.de
www.physio-punkt.de

physio punkt
Glantz & Wanke

- Beckenbodentherapie
- Bobath für Erwachsene
- Krankengymnastik
- Naturmoor - Massage
- funktionelle muskeltherapie nach tamura®

Ausführung aller Malerarbeiten

Malermeister Fingerhut

Waldweg 109 - 29221 Celle - www.MalerFingerhut.de

Telefon (0 51 41) 88 13 66, Fax 88 21 77

Anzeigen-Werbung

Anzeigen-Werbung

Sticken in Neuenhäusen

27. September 2018

Sticken im Klosterstich

Einmal im Monat treffen sich Frauen im Gemeindehaus der Neuenhäuser Kirche zum Sticken in der traditionellen Technik des Klosterstichs. Der mittelalterliche Klosterstich passt wunderbar in die moderne Zeit. Neben klassischen Motiven aus dem Kloster werden eigene Entwürfe, auch Bilder moderner Künstler im Klosterstich neu interpretiert. Kissen und Möbelbezüge lassen sich in dieser ausdrucksstarken Technik gestalten. Der Fantasie sind keine Grenzen gesetzt.
Das Gestalten im Klosterstich ist eine kreative Tätigkeit, die ein gutes Gegengewicht zur heutigen hektischen Zeit darstellt.
Haben Sie Interesse? Senden Sie eine **E-Mail** an: *detlefs-gumbrich@t-online.de*.
Sie sind Sie herzlich eingeladen zu einem **Stick-Abend – auch für Anfänger geeignet**
am Donnerstag, 27. September
um 18.00 bis 20.00 Uhr
im Gemeindehaus Kirchstraße 2.
Ich freue mich auf Sie.

Elke Detlefs-Gumbrich

Wer macht mit beim Pressespiegel-Team?

Unser **Pressespiegel-Team**, das alle Mitteilungen, die über unsere beiden Gemeinden in den Medien veröffentlicht werden, sammelt und dokumentiert, sucht eine Person, die überwiegend für die **Kreuzkirche** arbeitet.
Wer ist interessiert, das Team zu verstärken?
Bitte melden unter Tel: 24626.
Wir freuen uns!

Weihnachtsbaum für unsere Kirchen gesucht!

Haben Sie einen geeigneten Baum?

Wie in jedem Jahr suchen wir für unsere beiden Kirchen einen geeigneten Weihnachtsbaum. Haben wir auch in diesem Jahr wieder Glück und Sie haben „unseren" Baum in Ihrem Garten stehen?

Wenn Sie Ihren Baum zum Weihnachtsbaum machen möchten, dann melden Sie sich in unseren Gemeindebüros.
Wir kommen und gucken, ob der Baum für unsere Zwecke geeignet ist. Wenn ja, rücken wir mit einer schlagkräftigen Truppe an!
Und dann kann Weihnachten kommen!

Bethelsammlung

12. bis 17. November 2018

Wir sammeln Altkleider für Bethel vom 12. November bis 17. November 2018
Das **Kreuzkirchen**gemeindezentrum **ist geöffnet: Montag bis Samstag von 9.00 bis 18.00 Uhr.**
In **Neuenhäusen** können Sie Ihre Altkleider gut verpackt in Kleidersäcken **vor der Kirche** ablegen:
Montag, Mittwoch, Donnerstag: 8.00 - 16.00 Uhr, Dienstag: 8.00 - 13.00 Uhr, Freitag, 8.00 - 15.00 Uhr.

Stiftungsvortrag in Neuenhäusen 7. November 2018

Mein Wille geschehe – Testamente & richtiges Vererben

Im Rahmen der Kirchenkreis-Veranstaltungsreihe „Gutes Leben heute und morgen“ hält Arved von Moller, Rechtsanwalt, einen Vortrag in der Neuenhäuser Kirchengemeinde. Unter dem Titel „Mein Wille geschehe“ wird er auf seine humorvolle Weise über Testamente und richtiges Vererben einiges zu sagen haben.

Herzliche Einladung zum Vortrag
am Mittwoch, 7. November
um 18.00 Uhr
im Gemeindesaal Neuenhäusen, Kirchstr. 2
Der Eintritt ist frei! Spenden erbeten.

Anzeigen-Werbung

Anzeigen-Werbung

Choral-Schola in Neuenhäusen

15. & 16. Dezember 2018

5. Neuenhäuser Gregorianik-Workshop

Herzliche Einladung an interessierte Sängerinnen und Sänger zum
5. Neuenhäuser Gregorianik-Workshop
am Wochenende des 3. Advent
unter der Leitung von Ekkehard Popp

Probentermine:
Samstag, 15. Dezember, 16.00 - 19.00 Uhr
im Gemeindehaus Neuenhäusen
und Sonntag, 16. Dezember, 16.00 - 17.30 Uhr
in der Neuenhäuser Kirche

Es folgt der „Auftritt" der „Choral-Schola" im
Musikalischen Abendgottesdienst
um 18.00 Uhr
in der Neuenhäuser Kirche.

Anmeldungen werden erbeten über das Gemeindebüro Neuenhäusen, Tel: 2 52 88.
Die Teilnahme ist kostenlos.

Ekkehard Popp

Info-Abend: Gefahren im Internet

26. September 2018

Informationsabend
Internet – Bitcoin – Darknet – Was ist das?

Herzliche Einladung zu einer kleinen
Informationsreise zum Thema
Gefahren im Internet
am Mittwoch, 26. September
um 19.00 Uhr
im Gemeindesaal Kreuzkirche

Es geht um Fragen wie:
Wo sollte ich aufpassen?
Kann man sich schützen?
Alle reden davon, aber was sind denn nun diese digitalen Kryptowährungen BitCoin, Ether, EOS, TenX...?
Das (böse) Darknet. Wie böse ist es wirklich?
Was gibt es dort? Ist dort alles illegal?
Der Eintritt ist frei!

Carsten Holdack: 0175-2683775.

Workshop zur Smartphone-Nutzung

mittwochs

Smartphone – Android – Workshop

Herzliche Einladung zum
Smartphone-Android-Workshop
rund um die Themen: Sicherheit, Kosten, Gefahren, Möglichkeiten...
jeden Mittwoch, 18.30 - 20.00 Uhr
(**nicht** am 2. Mittwoch im Monat!)
im Kreuzkirchengemeindezentrum.

Der Workshop hat kein festes Programm, Fragen der Teilnehmer bilden die Grundlage des Abends. So sind Anfänger und auch Fortgeschrittene gut aufgehoben.

Die Teilnahme ist kostenlos!
Spenden für die Gemeinde erbeten.

Wir haben eine **WhatsApp-Gruppe**, in der die aktuellen Termine und Terminverschiebungen bekannt gegeben werden. Möchten Sie über diesen Kanal informiert werden, senden Sie bitte eine Info an

Carsten Holdack: 0175-2683775.

Fotos, die in diesem Gemeindebrief abgedruckt werden, und
Fotos, die bei unseren Aktionen entstehen,
werden z. T. auch ins Internet gestellt auf unsere Homepages. Diese finden Sie unter:
www.kreuzkirche-celle.de und **www. kirchengemeinde-neuenhäusen.de**

Sollten Sie nicht damit einverstanden sein, dass Sie oder Ihre Kinder dort zu sehen sind, wenden Sie sich bitte an unser Gemeindebüro.

Anzeigen-Werbung

Kfz-Meisterbetrieb **A.Schmalz**

ProfiService Werkstatt

Wiesenstraße 22
29221 Celle
Telefon 0 51 41 - 55 03 05
Telefax 0 51 41 - 55 03 06
schmalzkfz@t-online.de

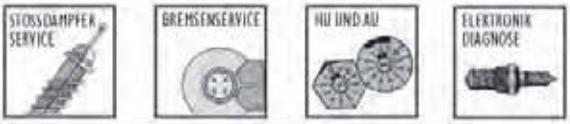

freundlich - fair - preiswert

Das Örtliche
Ohne Ö fehlt Dir was

www.dasörtliche.de

Hotline:
05141-9292-25

Warum findet man **Sie** nicht in „Das Örtliche"?

Sie haben ein Recht auf einen kostenlosen Eintrag! Rufen Sie uns an!

schadinsky verlag werbung
Bahnhofstraße 30 • 29221 Celle
Telefon: (05141) 9292-0 • Telefax: (05141) 9292-92
E-Mail: info@schadinsky.de • Internet: www.schadinsky.de

Anzeigen-Werbung

Erlebt drüber nachgedacht

Ver-än-de-rung? Veränderung!

Eine Familie zieht um. Die Eltern haben einen Betrieb in einer anderen Stadt übernommen, dort für die Familie eine neue Bleibe gefunden und die Kinder in einer Schule angemeldet. In die Vorfreude auf den neuen Lebensabschnitt mischt sich Verunsicherung: Wird der Sprung in die Selbständigkeit klappen? Werden sich die Kinder in der neuen Schule wohlfühlen? Wie lange wird es dauern, neue Freunde zu finden? Wird man mit den neuen Nachbarn gut auskommen?

Dass Veränderungen Fragen und Zweifel aufwerfen, erscheint mir normal. Oft aber habe ich es erlebt, dass Menschen Veränderungen als so bedrohlich empfinden, dass sie sich mit Händen und Füßen dagegen stemmen. Sie errichten regelrechte Bollwerke in Ihrem Inneren, die eine nüchterne Abwägung von Pro und Contra der Veränderung unmöglich machen. Die Alternative wird gar nicht mehr in Erwägung gezogen, Entwicklungen bleiben auf der Strecke, Menschen treten auf der Stelle.

Mitunter werden Veränderungen jedoch auch nicht ernstgenommen. Ein Beispiel hierfür liefert der letzte deutsche Kaiser Wilhelm II mit seinem Zitat zum Thema „Mobilität“: „Ich glaube an das Pferd. Das Automobil ist nur eine vorübergehende Erscheinung.“ Erfreulicherweise haben Irrtümer wie diese findige Forscher und Entwickler nicht aufgehalten, an der Motorisierung der Menschheit weiterzuarbeiten. Dank des damit einhergehenden Fortschritts können wir heute unsere Wochenendeinkäufe bequem in den Kofferraum unseres PKW laden.

Auch die Bibel beleuchtet das Thema „Veränderung“ eher positiv. So ermahnt der Apostel Paulus in seinem Brief an die Römer im zwölften Kapitel seine Brüder und Schwestern, sich nicht den Maßstäben dieser Welt anzupassen. „Lasst euch vielmehr von Gott umwandeln, damit euer ganzes Denken erneuert wird. Dann könnt ihr euch ein sicheres Urteil bilden, welches Verhalten dem Willen Gottes entspricht, und wisst in jedem einzelnen Fall, was gut und gottgefällig und vollkommen ist.“

Sein ganzes Denken erneuern – wow, was für eine radikale Forderung! Manche Menschen wird das zunächst überfordern. Eine Veränderung ist jedoch immer ein Prozess, der irgendwann und irgendwo beginnt. Diesen Startschuss zu einer Veränderung in seinem Leben sollte niemand verpassen.

Der Herbst steht vor der Tür, eine dynamische Jahreszeit, in der sich fast täglich etwas verändert. Früchte werden reif, Blätter verfärben sich, der Wind schüttelt die Natur ordentlich durch. „Wenn der Wind der Veränderung weht, bauen die einen Mauern und die anderen Windmühlen“, so ein chinesisches Sprichwort. Ich wünsche mir viele Windmühlenbauer unter uns.

Antje Höhl

www.jacoby-bikes.de
Fahrradhaus Celle Jacoby
Bahnhofstraße 27 · ☎ 25489
Tel.: 05141-25489 - mail:info@jacoby-bikes.de
Öffnungszeiten: Mo. - Fr. 9-13 und 15-18 Uhr Sa. 9-13 Uhr
E-Bikes - bei uns in großer Auswahl !
Ständig über 400 Räder zur Auswahl !
Inzahlungnahme Ihres alten Fahrrades.
Anzeigen-Werbung

Abschied nehmen..

Aus unseren beiden Gemeinden verstarben am:

16.05.18 Karin Nowak (70)
geb. Devous, Laatzen
ehem. Windmühlenstr.

18.05.18 Heinz Meierhoff (84)
Elderhorststr. 22

21.05.18 Klaus Klemensiak (63)
Bahnhofsplatz 7

03.06.18 Reinhold Mundhenk (64)
Wederweg 19

06.06.18 Irmgard Schultz (97)
Breite Str. 26

06.07.18 Karin Wendenhorst (80)
geb. Lorenzen
Pufendorfstr. 15

19.07.18 Gerhard Bührig (78)

28.07.18 Ingeborg Heins (81)
geb. Heber, Mondhagen 24

30.07.18 Lieselotte Mende (83)
geb. Hartmann, Guizettistr. 4

12.08.18 Edith Symansky (87)
geb. Walter, Olpe
ehem. Heinrich-Albertz-Str.

...und das Leben feiern

Es wurde getauft am:

27.05.18 Karoline Sophie Klein
Kirchstr. 46 A

02.06.18 Jella Helene Hagen
Kirchstraße 39 A

02.06.18 Maja Emmi Augustin
Blankenfelde-Mahlow

02.06.18 Julia Susanne Augustin
Blankenfelde-Mahlow

08.06.18 Malin Dorothea Silkenat
Haegweg 5, Bergen/Offen

09.06.18 Fjonn Soetbeer
Elderhorststr. 43

10.06.18 Jaqueline Stahl
Jägerstr. 15 A

10.06.18 Melana-Loreen Tannenläufer

10.06.18 Alicia Sophie Kruse

10.06.18 Linda Olivia Schiefke
Gusborn

16.06.18 Finn Sellmann
Mondhagen 40

23.06.18 Mika Helmecke
Falladastr. 5

11.08.18 Tilda Diemke
Ondermarkstr. 8

11.08.18 Noah Stange
Kronestraße 10

Es wurden getraut am:

09.05.18 Marek Hanacik & Saskia
geb. Jähnert
Adelheidsdorf

30.06.18 Hendrik Flammersberger
& Hanna Friederike, geb. Grüll

28.07.18 Oliver Rahm & Tamara
geb. Menze
Waldweg 66

28.07.18 Alexander Paul & Diane
geb. Wolters, Wederweg 1

03.08.18 Benjamin Zeising & Janah Rabea
geb. Burgsthaler, Bienenstr. 5

1. Advent 2018

Sonntag, 2. Dezember

in der Kreuzkirche Celle

10.00

Gottesdienst

mit Eröffnung der Aktion **„Brot für die Welt“**

11.00

Eröffnung des Basars

in der Glashalle

15.00

Kaffee und Kuchen

Adventssingen

Basar

17.00

Konzert des Thalia Chors
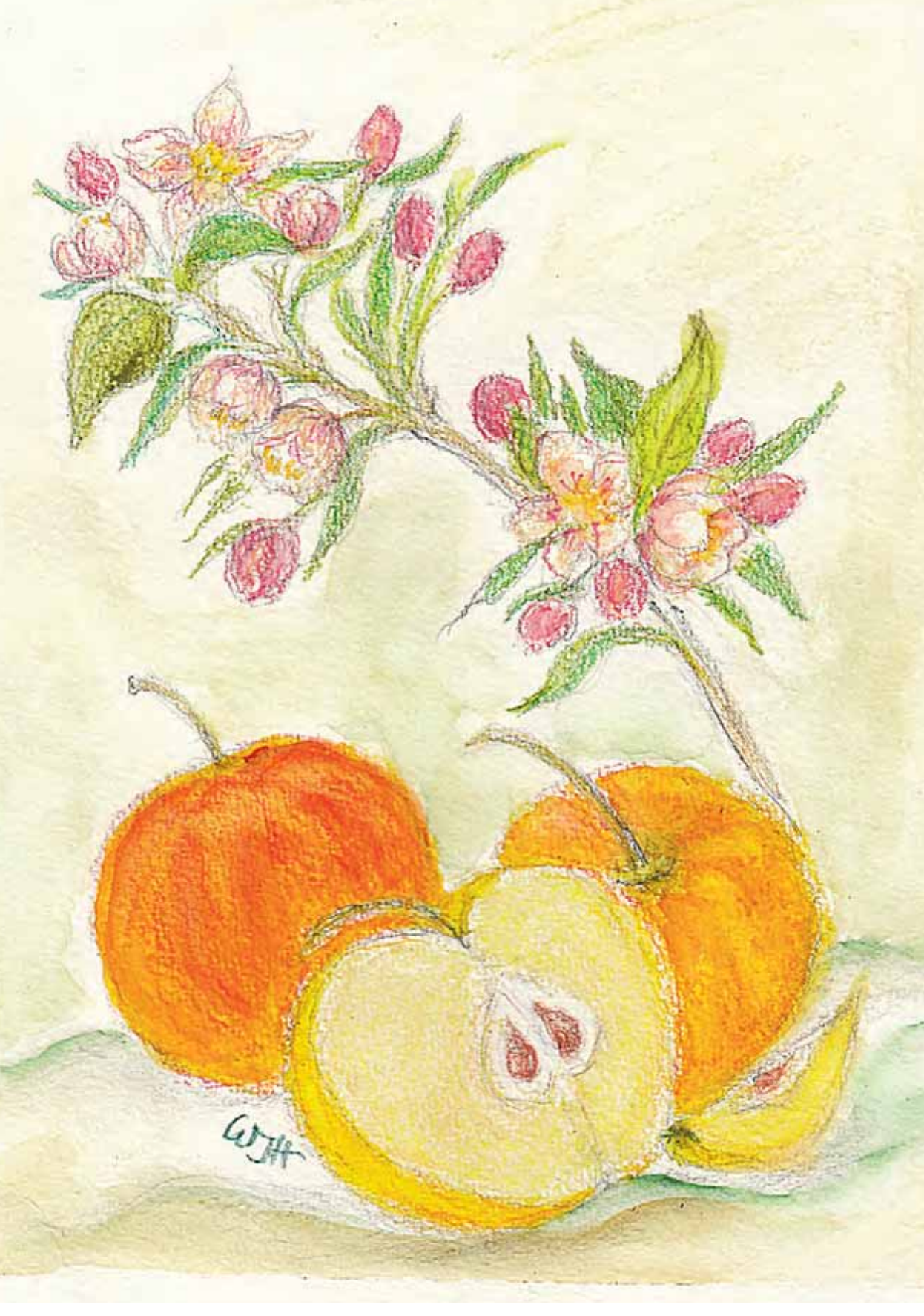
Fischräucherbestellungen und Infos bis 04.12., 12.00 Uhr im Büro für den 8. Dezember in der Kreuzkirche 13.00-16.00 Uhr