Gemeindebrief der beiden Celler Kirchengemeinden
Kreuzkirche und Neuenhäuser Kirche

...aber HALLO

Dezember
Januar
Februar
2020

Was zählt???

Liebe Leserin, lieber Leser!

Es gibt da eine Geschichte von einem dreijährigen Kind, das zum ersten Mal bei einem Krippenspiel im Kindergarten dabei ist.
Und es kommt total begeistert nach Hause und erzählt:
„Mama! Papa! Das war so toll. Da waren die Hirten und da waren die Heiligen Drei Könige und brachten Geschenke und da waren Maria und Josef und da war ... wie heißt noch mal das Baby?"
Die Weihnachtsgeschichte antwortet: „Euch ist heute der Heiland geboren, welcher ist Jesus Christus, der Herr." (Lukas 2,11)
Indem das Kind nach dem Namen des Babys fragt, dringt es ganz unbewusst zum Kern des Festes vor:
Gott kommt ganz leise in die Welt.
Das ist Weihnachten.
Das wahre Weihnachten.

Der Pfarrer und Schriftsteller Kurt Marti sagt:
„Die Ware Weihnacht ist nicht die wahre Weihnacht."

Die Vorfreude auf ein harmonisches Fest im Familien- und Freundeskreis ist schön, es ist aber nicht die wahre Weihnacht.
Die Besuche während der Feiertage sind womöglich wohltuend und hilfreich, aber sie repräsentieren nicht die wahre Weihnacht.
Das Festessen, der gute Tropfen, die Geschenke, die leuchtenden Kinderaugen, der Schnee, sie alle sind nicht die wahre Weihnacht.

Beim Nachdenken über das wahre Weihnachten stelle ich fest, dass viele Menschen eine gewisse Schwierigkeit damit haben, sich dem Kern von Weihnachten zu nähern.
Wie auch?
Wenn die Vorbereitungszeit als Stress empfunden wird, wenn Menschen das Nahen des Gottessohnes als Druck empfinden.

Mir scheint, dass die Ware Weihnacht vielen dabei gehörig im Weg steht, obwohl an den Adventssonntagen die Geschäfte in Niedersachsen weiterhin geschlossen bleiben.
Unsere Regierung hat sich bereits im Frühjahr gegen die Möglichkeit der Ladenöffnung an Adventssonntagen ausgesprochen.
Es ging in dieser Entscheidung weniger um die Würdigung der Gottesdienste, als um die Würde der Menschen, die nicht zu Rädchen im Getriebe des Konsums entwürdigt werden dürfen.
Eine gute Entscheidung, wie ich meine, die uns helfen mag, das wahre Weihnachten im Blick zu behalten.
Das wahre Weihnachten, das damit beginnt, dass der allmächtige Gott aus dem Leib einer Mutter sich hat legen lassen in eine Futterkrippe und so sein Leben ganz klein beginnen lässt im Menschen Jesus.

Das ist die wahre Weihnacht.
Und für den das zählt, der wird mit Freude auf das Fest warten.
Und dabei vielleicht schon die alten und neuen Lieder singen. Ja, jetzt schon im Advent und dann voller Seligkeit am Heiligen Abend.

Gott segne euch und behüte euch!
Gott lasse sein Licht leuchten über euch und erwärme euch!
Gott gebe sein Licht in eure Herzen
und mache euch menschlich!
Gott schenke euch Frieden in den Familien und auf den Straßen!

Fröhliche Weihnachten und ein gutes und friedliches Neues Jahr,
Ihr und Euer Pastor

Michael Kummer

1. Advent **01.12.2019**

Herzliche Einladung am 1. Advent
10.00 Uhr: Gottesdienst mit Eröffnung der Aktion Brot für die Welt (siehe S. 23)
anschließend:
in der Kreuzkirche:
ab 11.00 Uhr: Adventsbasar & Eine-Welt-Stand
15.00 Uhr: Adventskaffeetrinken mit Musik
17.00 Uhr: Konzert Thalia-Chor
in Neuenhäusen: 11.00 Uhr Kirchenkaffee mit Eine-Welt-Stand im Gemeindehaus

Nikolauskonzert **06.12.19**

Waldwegschul-Adventskonzert
am Freitag, 6. Dezember, um 17.00 Uhr
in der Kreuzkirche (siehe auch S. 16)
Der Basar öffnet seine Pforten!

Nikolaus-Kino **06.12.2019**

Die Feuerzangenbowle

in der Kreuzkirche **mit Pfeiffer mit drei f**
Freitag, 6. Dezember, 20.00 Uhr
als Film und in flüssiger Form (vom Pastor zubereitet)!
Zur Stärkung gibt es Baguette & Kräuterbutter!
Der Eintritt ist frei. Spenden erbeten!
Und: Der Basar öffnet seine Pforten!

Landgestüt-Gottesdienst

Herzliche Einladung zum 2. Advent
Am Sonntag, 8. Dezember
um 10.00 Uhr heißt es wieder:
Warm Anziehen! Wir feiern
Gottesdienst auf dem Landgestüt
mit Pastor Michael Kurmeier, Pastorin Carola Beuermann & Christian Schneider am E-Piano.

Inhaltsverzeichnis

1. Advent & 2. Advent auf dem Landgestüt 3
Kultur – Nikolauskonzert & Feuerzangenbowle 3
Preisrätsel-Gewinner & Forellen-Bestellung 4
Kultur – **Gregorianik-Workshop & Gottesdienst 4**
Bürozeiten/ Kirchenvorstände & Beirat 5
Impressum/Redaktionsschluss 5
Bericht aus den Kirchenvorständen 7
Evangelische Stiftung Neuenhäusen 8
Kultur – Folk-Jazz-Stiftungskonzert 9
Unsere FSJ-lerin stellt sich vor 9
Seniorenprogramm & Glaubensgespräch 11
Blickwechsel – Was zählt??? 12-13
Freiwilliges Kirchgeld
Taizé-Gottesdienst 15
Kultur – Wer macht Pressespiegel? 15
Kultur – Kinderchor- & Multi-Kultur-Konzert 16
Erlebt und drüber nachgedacht 17
Kultur – Konfi-Krippenspiel & Harlem Gospel 18
Treffpunkte Kreuzkirche 19
Gottesdienste Kreuzkirche 20
INNENTEIL: JUNGE-KIRCHE-INFOS
INNENTEIL: Gemeinde-Impressionen
Gottesdienste Neuenhäusen 21
Treffpunkte Neuenhäusen 22
Weltgebetstag: Vorbereitung & Gottesdienst 23
Kultur – Sticken im Klosterstich/Brot für die Welt 23
Kultur – Schlossführung mit Treffpunkt Kultur 24
Kultur – Treffpunkt Kultur & Neujahrs-Konzert 24
Kultur – Kreuzkirche macht Kino & Lesecafé 25
Kultur – Sander-Chor-Konzert
Kultur – Konzertant mit Käthe & Kavaliere 27
Altpapier-Sammeln für Neuenhäusen 28
Gesichter der Gemeinden & 2 Kinderchöre 29
DiakonieAngebote für beide Gemeinden 30-31
Mittagstisch & Gottesdienst-Fahrdienst & Radhof 30
Baby-Begrüßungspaket & NETZ 31
Hilfe zur Selbstständigkeit – Wer hilft mit ? 31
Smartphone- & 2 Tanzworkshops 33
Kultur – Kirche on Tour nach Wien 35
Fastenaktionen: 7 Wochen ohne & 5 Tage ohne 35
Kirche unterwegs 37
Lachyoga & Grüner Hahn 37
Abschied nehmen & das Leben feiern 38
So feiern wir Weihnachten! 39

Preisrätsel-Gewinner

Ein Gedicht von Siv Widerberg

Wir alle sind Ausländer – fast überall!
Mein Papa ist *Ausländer*.
Und meine Mama ist *Ausländerin*.
Klaus und ich, wir sind auch *Ausländer*,
eben jetzt, obwohl wir *Deutsche* sind.
Denn eben jetzt sind wir in *Dänemark*.
Ha, ha!
Daran hast du nicht gedacht, was?
Dass *Deutsche* auch *Ausländer* sind –
im *Ausland*.

Je einen City-Gutschein im Wert von 15,-€ haben gewonnen:
Melanie Kuhnert, Beate Rahm, Janah Zeising
Herzlichen Glückwunsch!

Gregorianik-Workshop **13.-15.12.19**

Hymnen und Psalmgesänge

Herzliche Einladung zum Gregorianik-Workshop
Freitag, 13.12., 18.30-20.30 Uhr
und Samstag, 14.12, 15.00-18.00 Uhr
im Gemeindehaus Neuenhäusen, Kirchstr. 2.
Die Schola gestaltet zum Abschluss zwei Gottesdienste **am 3. Advent, Sonntag, 15.12.**
um 11.00 Uhr in St. Ludwig &
um **18.00 Uhr in der Neuenhäuser Kirche**
im Musikalischen Abendgottesdienst.
Anmeldungen an: kg.neuenhaeusen@evlka.de
oder Tel: 25288.
Die Teilnahme ist kostenlos.
Es freut sich auf Sie *EkkehardPopp*

Forellenräuchern **14.12.2019**

Forellen-Bestellung noch möglich!

bis **Dienstag, 10. Dezember, 12.00 Uhr!**
in der Kreuzkirche, Tel. 24626!
Abholung: **Samstag, 14. Dezember**
von 13.00 bis 16.00 Uhr in der Kreuzkirche!

Multi-Kultur-Konzert **14.12.2019**

Musik baut Brücken – Kreuzkirchenkonzert

von Orientalisch bis Klassisch mit Harfe
Samstag, 14. Dezember, 17.00 Uhr!
Einlass: 16.30 Uhr (siehe auch S. 16)

Anzeigen-Werbung

Ihr Bäcker im Herzen von Neuenhäusen
liefert Spezialitäten zu jeder Jahreszeit
BÄCKEREI - KONDITOREI
Wilhelm Pippel
Bäckerei seit 1705

Bäckerei – Konditorei
Wilhelm Pippel

Telefon: 05141/2 50 63
Fax: 05141/2 50 72

Breite Straße 30, 29221 Celle

Anzeigen-Werbung

TelefonSeelsorge
Die Nummer lautet
0800-1110111

Was auch belastet,
wo der Schuh auch drückt:
Die Telefonseelsorge ist ständig,
Tag und Nacht, für alle erreichbar.

Bürozeiten

Bürozeiten Kreuzkirche:
dienstags: 10.00 bis 11.30 Uhr
donnerstags: 16.00 bis 17.30 Uhr
Tel: 2 46 26, Fax: 90 87 26
E-mail: buero@kreuzkirche-celle.de
www.kreuzkirche-celle.de

Bürozeiten Neuenhäuser Kirche:
dienstags: 15.00 bis 16.30 Uhr
donnerstags: 10.00 bis 11.30 Uhr
Tel: 2 52 88, Fax: 2 52 86
E-mail: kg.neuenhaeusen@evlka.de
www. kirchengemeinde-neuenhäusen.de

Kirchenvorstand Neuenhäusen

Arved von Moller, Vorsitzender, Tel: 2 83 43
Dr. Stephan Birkner, Stellv. Vorsitzender,
e-mail: stephan.birkner@t-online.de
Carola Beuermann, Pastorin, Tel: 2 46 26
Sue Gerigk, Tel: 2 19 82 82
Frauke Hagen, Tel: 931040
Dr. Jörg Rodenwaldt, Tel: 9 31 88 65
Mechthild Stephany, Tel: 48 39 63

Mitarbeit im Kirchenvorstand:
Wilfried Brandes, Tel: 41617
Sandra Stein, Tel: 05086-987430

Pfarrbüro Kreuzkirche: Manfred List
Pfarrbüro Neuenhäusen: Andrea Bade
Pastorenehepaar:
Carola Beuermann, Tel: 2 46 26
Michael Kurmeier, Tel: 2 46 26
Sprechzeiten nach Vereinbarung

Kirchenvorstand Kreuzkirche

Miriam Gröticke, Vorsitzende, Tel: 9 66 99 74
Thomas Heise, Stellv. Vorsitzender, Tel: 20 73 18
Michael Kurmeier, Pastor, Tel: 2 46 26
Antje Höhl, Tel: 0177-8553941
Michael Höster, Tel: 550 500
Carsten Holdack, Tel: 0175 26 83 775
Regina Knoop, Tel: 2 65 93
Hans Lilie, Tel: 9 66 25 29

Gemeindebeirat Kreuzkirche:
Angelika Cords (Leitung)
Hartwig Sieg (Leitung)
Reinhard Eckert
Birgit Dölle
Gabriele Germann
Christiane Koralewski
Angela Kühne
Gisela Weger

Redaktionsschluss: 3. Februar 2020

Impressum:	**Gemeindebrief der ev.-luth. Kirchengemeinden Kreuzkirche, Windmühlenstr. 45 & Neuenhäusen, Kirchstr. 2, 29221 Celle**
Herausgeber:	Kirchenvorstände Kreuzkirche & Neuenhäuser Kirche
Verantwortlich:	Pastorin Carola Beuermann & Pastor Michael Kurmeier
E-Mail:	gemeindebrief@kreuzkirche-celle.de
Mitarbeit:	W. J. Hoetger, A. Höhl, E. Hoffmann, K.-D. Krampen, B. Markwardt, R. v. Fintel, B. Scharf
Werbung:	Klaus-Dieter Krampen, E-Mail: kde.krampen@online.de
Titel:	**Rückseite:** W. Julia Hoetger
Druck:	MHD Druck und Service GmbH, Hermannsburg, **Auflage:** 4.600 Stück
Spendenkonto:	**Kirchenamt Celle, Sparkasse Celle, IBAN: DE02 2575 0001 0000 0024 10 Kreuzkirchengemeinde oder Neuenhäuser Kirchengemeinde**

Wir danken unseren Sponsoren, die mit ihrer Werbung einen wesentlichen Beitrag zur Finanzierung dieses Gemeindebriefes leisten.

Pflegeheim | Kurzzeit- und Verhinderungspflege | Urlaubspflege

Alten- und Pflegeheim
„Staschko"

www.haus-staschko-celle.de
Tel.: 05141 - 908100

Bei uns sind Persönlichkeiten willkommen!

Unserem Pflegekonzept liegt das ganzheitliche Menschenbild – also die Einheit von Körper, Geist und Seele – zugrunde. Dabei sehen wir unsere BewohnerInnen als **Persönlichkeiten** mit **individuellen Bedürfnissen.**

Wir legen viel Wert darauf, dass unsere BewohnerInnen ihre sozialen Kontakte erhalten und pflegen können. Dies unterstützen wir mit vielfältigen Aktivitäten innerhalb und außerhalb unserer Einrichtung. Unsere Einrichtung verfügt über 56 vollstationäre Heimplätze nach SGB XI.

Und noch etwas:

Täglich werden die Mahlzeiten lecker und ganz frisch in der hauseigenen Küche zubereitet!

Jägerstraße 22a | 29221 Celle | Tel.: **05141 - 908100** | Fax: 05141 - 908102 | E-Mail: APH-Staschko@t-online.de
Brigitte Friedrich | geschäftsf. Gesellschafterin | Mobil: **0171 - 8119670** | E-Mail: brigitte.friedrich@aph-celle.de

Anzeigen-Werbung

... aus den Kirchenvorständen

Liebe Gemeindeglieder,

heute wollen wir die Gelegenheit nutzen, einmal wieder aus unseren beiden Kirchenvorständen zu berichten. Denn neben dem Kindergeburtstagsfest, dem gemeinsamen Gottesdienst im Guizetti-Park, dem NETZ-Ernteflohmarkt&Pflanzentauschbörse, den Erntedankfesten in unseren beiden Gemeinden und den Konfirmationsjubiläen, der Gemeindefahrt nach Goslar, den Gottesdiensten mit Amnesty am Vorabend der Reformation und am Buß- & Bettag, dem Gottesdienst zu 70 Jahre Weltgebetstag in Deutschland und „Kreuzkirche um ELF" – „Nur noch kurz die Welt retten" haben wir noch einiges mehr zu berichten, das nicht aus den Bildern auf der Impressionen-Seite in der Mitte des Gemeindebriefes hervorgeht.

In der **Kreuzkirchengemeinde** trifft sich der Bauausschuss nun wöchentlich und berät, was Herr Jahn und Frau Schröder vom Architekturbüro KMS aus Walsrode für uns zeichnen, rechnen und planen sollen. Da geht es um Fragen wie: Wie sollen die neuen Wohnungen aufgeteilt sein? Wie wird der Brandschutz optimal gewährleistet? Wie sollen die behindertenfreundliche Toilette, das zukünftige Gemeindebüro und die Sakristei im Bereich der Kirche und die Notausgänge im Gemeindezentrum gestaltet werden...? Inwischen zeigt sich, dass unser Kampf für den Erhalt unseres Gemeindezentrums nicht nur für uns Früchte trägt. Andere Gemeinden folgen unserem Beispiel und wandeln Überhangflächen in Wohnraum um. Die Erleichterung darüber, dass es alternative Lösungswege gibt, ist auch im Kirchenkreis zu spüren. Wer reißt schon gern gut erhaltene Gebäude ab, zumal der Wohnraumbedarf groß ist! Im Frühjahr laden wir zu einer **Gemeindeversammlung** ein und informieren über die Pläne.

Der **Radhof** macht ab Dezember **Winterpause** und öffnet seine Pforten im März wieder.

Wir sind sehr froh, eine neue FSJ-lerin zu haben (siehe S. 9) und eine neue Organistin & Kinderchor-Leiterin für unsere beiden Gemeinden, die zwei Kinderchor-Angebote macht (siehe S. 29). Und **wir danken Mechthild Stephany** für die tolle **Kinderchor-Arbeit** der letzten Jahre, die sie nun in neue Hände übergeben hat!

In der **Neuenhäuser Kirchengemeinde** liegt wieder eine erfolgreiche „**Offene Kirche**" hinter uns. Wir danken allen herzlich, die für die offene Tür gesorgt haben, auch Ekkehard Popp für die schöne Idee der Orgelmusik zu „Verleih uns Frieden gnädiglich" als Einstimmung auf den Reformationstag und für seinen Hymnologie-Vortrag! Wir freuen uns über den guten Besuch des **Frühgottesdienst**es mit anschließendem **Fair-Trade-Frühstück** und danken den fleißigen Helferinnen, die dafür sorgen! Inzwischen hat unsere **Kapelle** neue Fenster und einen neuen Anstrich erhalten und erstrahlt in hellem Licht. Von neuem **Licht** in und an der Kirche können wir allerdings vorerst nur träumen, denn der **E-Check** hat so großen Handlungsbedarf aufgezeigt, dass wir hier zunächst tätig werden müssen, bevor wir uns der neuen Beleuchtung widmen können. Hoffentlich klappt es im nächsten Jahr mit mehr Licht – auch dank der Unterstützung unserer Ev. Stiftung Neuenhäusen, die in diesem Jahr zu einem Adventlichen Konzert einlädt (siehe S. 9). Ja, Advent und Weihnachten liegen vor uns mit vielen schönen, besonderen Gottesdiensten in unseren Kirchen und auf dem **Landgestüt**, mit Krippenspielproben & Adventsfeierlichkeiten. Ekkehard Popp lädt wieder ein zum **Gregorianik-Workshop & -Gottesdienst** am 3. Adventswochenende in der Neuenhäuser Kirche (siehe S. 4). Und der **Neuenhäuser Kirchenchor** singt am 4. Advent im Gottesdienst. Am 29. Dezember um 10.00 Uhr feiern wir wieder gemeinsam **„Kirche unterwegs"** gemeinsam in der Neuenhäuser Kirche (siehe S. 37)

Eine gesegnete Advents- & Weihnachtszeit wünschen *Michael Kurmeier & Carola Beuermann*

Evangelische Stiftung Neuenhäusen

Das Sparschwein

Die Zinsen sind niedrig. Das Geld ist billig. Warum also sparen? Kaufen und Konsumieren scheinen der Trend der Zeit zu sein.
Wann immer ich mich neuerdings über unsere Stiftung unterhalte und austausche, höre ich das Argument, dass es kaum Sinn macht, in der gegenwärtigen Zeit der Stiftung Geld zukommen zu lassen. Es sei besser, Geld auszugeben als zu sparen.

Stiftungsschwein bei Jörg Rodenwaldt im Flur

Das Sparschwein auf dem Foto steht bei mir im Flur. Wenn ich an ihm vorbeikomme, geht meine Hand fast reflexartig zum Portmonnee, um zu sehen, ob ich Münzen zum Füttern habe. Denn: Wie heißt es so schön im Volksmund: „Kleinvieh macht auch Mist."
Diese Redewendung drückt eigentlich aus, dass viele kleine oder eher unbedeutend scheinende Schritte irgendwann zum Erfolg – auch finanzieller Art – führen.
Dazu wird natürlich Ausdauer und Geduld benötigt. Seit Jahren steht das Schwein bei mir, das bis zum Stiftungsfest gemästet und dann geleert wird. Und ich bin nicht der einzige, der so ein Schwein bei sich stehen hat. Das finde ich ermutigend.
Allein in der letzten Bonifizierungsphase kamen fast 28.000 Euro für unsere Evangelische Stiftung Neuenhäusen zusammen.
Vor ein paar Tagen erst erfuhr ich, dass unser Stiftungskapital im letzten Jahr mit 1,3 Prozent verzinst worden ist.
Lohnt es sich da nicht, zu sparen und zu stiften? Im Gemeindebüro haben wir übrigens noch Stiftungs-Sparschweine.

Das Schwein ist schon seit früher Zeit ein Symbol der Fruchtbarkeit und Nützlichkeit. Es gilt als Glücksbringer. Bei Wikipedia las ich: „Das hatte einerseits seinen Grund in der hohen Ferkelzahl, zum anderen wurden mit der Verfütterung der Essensreste oder überschüssiger bzw. verderblicher Ernteabfälle des Sommers Schweine gemästet. Sie sicherten so die Protein- und Fettversorgung im Winter."
Und so werde ich weiterhin mein Schwein für die Stiftung füttern.
So ein Sparschwein kann aber natürlich auch auf Jubiläen, Geburtstagen und bei allen Arten von Feiern aufgestellt, gefüttert und gemästet werden. Machen Sie mit! Wir würden uns freuen, damit wir noch mehr Möglichkeiten haben, in unserer Gemeinde für zusätzliches Leben und Lebendigkeit zu sorgen.

Wer sich fragt: „Was soll ich kaufen?"
muss sich nicht die Haare raufen.
Wollen Sie uns eine Freude machen,
lassen Sie doch unser Sparschwein lachen.

Uns liegt viel an der Lebendigkeit in unserer Gemeinde und in unserem Stadtteil, deshalb laden wir Sie im Namen unserer Stiftung herzlich ein zu unserem
Adventlichen Stiftungskonzert
am Sonntag, 8. Dezember
um 17.00 Uhr in der Neuenhäuser Kirche mit dem Nordsnø Ensemble (siehe S. 9).
Auch der Termin für unser **Stiftungsfest 2020** steht schon fest. Wir feiern es wieder als Tauf- & Turmfest **am Sonntag, 14. Juni 2020, ab 11.00 Uhr.** Interessierte Taufeltern oder Erwachsene und Jugendliche können sich ab jetzt in unseren Gemeindebüros anmelden.
Wir wünschen Ihnen ein gesegnetes Weihnachtsfest, ein glückliches, lebendiges und gesundes Neues Jahr und freuen uns, Sie auch in 2020 begrüßen zu dürfen.

Ihr Jörg Rodenwaldt

Adventliches Stiftungskonzert

8. Dezember 2019

Folk-Jazz-Konzert
mit dem Nordsnø Ensemble

Herzliche Einladung zu einem besonderen Konzert in der Neuenhäuser Kirche am Sonntag, 8. Dezember, um 17.00 Uhr mit dem Nordsnø Ensemble in Kooperation mit der Celler Jazz-Initiative.

Das Nordsnø Ensemble widmet sich der Verbindung skandinavischer Folklore mit Elementen des modernen Jazz. Dabei treffen die mystischen Stimmungen skandinavischer Volkslieder auf sphärische Klanglandschaften, durchdringende Rhythmen und lyrischen Gesang.
Im Fokus stehen traditionelle Lieder und deren Texte, die durch farbenreiche Arrangements sowie klangvolle Improvisationen neu interpretiert werden.
Die Zuhörenden fühlen sich in die Unberührtheit der weiten Fjorde, Wälder und die Mystik der Berge Skandinaviens entführt und können sich für einen Moment aus dem turbulenten Alltag loslösen.

Das Nordsnø Ensemble

Besetzung: Anna Arco (Vocals)
Vincent Dombrowski (Saxophone, Flöte & Arrangement)
Ken Dombrowski (Posaune, Basstrompete & Euphonium)
Lukas Wilmsmeyer (Gitarre)
Raphael Röchter (Klavier)
Vincent Niessen (Bass)
Lukas Schwegmann (Percussion)
Johannes Metzger (Schlagzeug)
Der Eintritt ist frei!
Spenden erbeten!

Unsere neue FSJ-lerin

Emma Hoffmann

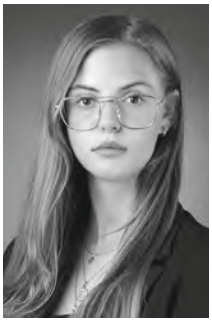

Emma Hoffmann

Schönen guten Tag!
Emma Hoffmann mein Name.

Ich stelle mich Ihnen heute vor als neue FSJ-lerin.
Seit September mache ich mein **F**reiwilliges **S**oziales **J**ahr (FSJ) in der Kreuzkirche und in der Neuenhäuser Kirchengemeinde und freue mich auf eine spannende und glückliche Zeit.
Ich habe im Sommer das Gymnasium Ernestium nach der 11. Klasse verlassen und mich für einen neuen Lebensweg entschieden.

Da ich im nächsten Jahr gerne eine Ausbildung zur Bestatterin beginnen möchte, erhoffe ich mir ein paar Einblicke in den Beruf der Bestatterin und in die Zusammenarbeit mit der Kirche.

Ich freue mich sehr, nun ein Teil des Teams zu sein und die Kirche und Ihre Gemeinde tatkräftig zu unterstützen.

Da ich sehr gern und auch schon sehr lange tanze, habe ich mich entschlossen, je ein Tanz-Angebot für Erwachsene und eins für Jugendliche zu machen, (siehe S. 33) und freue mich auf Sie und Euch!

Emma Hoffmann

Anzeigen-Werbung

Senioren Tagespflege

Montag bis Samstag 7.30-16.30 Uhr

Gute Gründe für unsere Tagespflege !

- Abwechslung für Senioren - Entlastung für pflegende Angehörige
- Individuelle Betreuung durch engagiertes Fachpersonal

- Rollstuhlgerecht • Pflege im Pflegegrad 0-4

Vielseitige Tagesaktivitäten wie z. B.:

- Gedächtnistraining • Bewegungsübungen
- musizieren • kreative Beschäftigung
- gemeinsam Kochen u. Backen • div. Spiele

Tagepflege "Haus Flori"
Flori Barattin
29221 Celle
Hannoversche Straße 10
(0 51 41) 4 09 80 75
Mobil 0178-5863556
tagespflegehausflori@gmail.com

Anzeigen-Werbung

DER DURCHBLICK MACHT´S

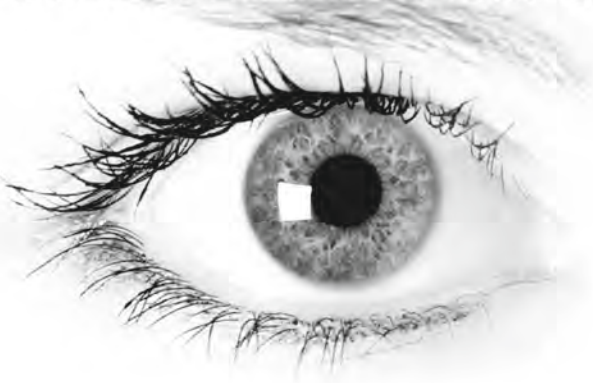

CLAUS-JÜRGEN THORDSEN
Steuerberater

www.stb-thordsen.de

Wir bilden aus!

Seniorenprogramm in der Kreuzkirche

Dezember

04.12.19 Kaffee und Klön zum Advent
11.12.19 Adventsfeier mit Singen und Gebäck
18.12.19 Kaffee und Klön mit Besuch von Pastor Michael Kurmeier

Wir wünschen allen ein
frohes & gesegnetes Weihnachtsfest
und ein glückliches Neues Jahr!

Januar

08.01.20 Kaffee und Klön
15.01.20 Frau Markgraf erzählt uns etwas über „Denksport = Fitness für den Kopf"
22.01.20 Kaffee und Klön
29.01.20 Holger Reiss berichtet Neues aus dem Projekt Brückenbau

Februar

05.02.19 Kaffee und Klön
12.02.19 Lilo Keitz entführt uns nach Korinth „auf den Spuren des Apostel Paulus"
19.02.19 Kaffee und Klön
26.02.19 Wieder zu Gast das DRK – wir freuen uns auf Frau Foitel

Die Treffen sind
jeden Mittwoch um 15.00 Uhr
im Großen Saal der Kreuzkirchengemeinde.

Ansprechpartnerin für alles:
Gerda Frankenstein, Tel: 90 84 62

DOMS
RECHTSANWALT
Fachanwalt für Medizinrecht
www.radoms.de
Hannoversche Str. 58 · 29221 Celle
Telefon (05141) 29074

Portrait Dr. Doms — Jim Avignon

Anzeigen-Werbung

Was glaubst Du denn?

Gespräche am Abend
in der Kreuzkirche –
durch Glauben Leben stärken

Nachdem wir uns
bei einem kleinen **Imbiss**
ab 19.00 Uhr jeweils
am 2. Mittwoch im Monat
in der Kreuzkirche, Windmühlenstraße 45
gestärkt haben, kommen wir
um 19.30 Uhr ins Gespräch zu folgenden Themen:

11.12.19 „Alle Jahre wieder" (Lukas 10, 38-42)
08.01.20 Ich glaube, hilf meinem Unglauben – Gedanken zur Jahreslosung 2020
12.02.20 Gebt dem Kaiser, was des Kaisers ist! – Von der politischen Aktivität & Verantwortung eines Christen

Wir freuen uns auf anregende Gespräche!

Carola Beuermann, Michael Höster, Michael Kurmeier
Barbara Metzger, Elisabeth Otte-Becker

Was zählt?

Alle Jahre wieder das große Drängeln vor und in den Geschäften und die langen Schlangen an den Kassen und die Paketflut vor der Haustür.
Alle Jahre wieder der große und gründliche Weihnachtsputz, die stundenlangen Vorbereitungen in der Küche und Geschenke, Geschenke, Geschenke!
Alle Jahre wieder wird es Weihnachten.

überladen, stimmungsvoll allemal, individuell sowieso. Nicht, dass uns jemand Ideen- und Fantasielosigkeit vorwerfen könnte. Nein, im richtigen Feiern von Weihnachten haben wir mittlerweile Expertenstatus erreicht.

Eine Sorge allerdings bleibt.
Die Sorge, dass bei all dem schönen äußeren Schein hin und wieder das innere Geschehen auf der Strecke bleiben wird.

Karikatur von R. Pfeffer

Und Jahr für Jahr suchen wir nach immer besseren und schöneren Möglichkeiten, unsere vertraute Umgebung, unser häusliches Umfeld auf dieses hohe Fest einzustimmen. Der Anspruch dabei ist mitunter sehr hoch. Geschmackvoll soll es sein, nicht zu sehr

Ist es wirklich noch deutlich, warum wir Sterne aufhängen?
Warum wir uns um Geschenke bemühen, Lieder singen und Krippenspiele zur Aufführung bringen?
Komme ich noch auf den Gedanken, zu fragen, was zu Weihnachten wirklich zählt?

Der Karikaturist Pfeffer geht dieser Sorge im Bild nach.

Drei Gestalten mit Kronen auf dem Haupt und einem Dromedar am Zügel stehen vor einem schwer zu beschreibenden Haus.
Vom Gebäude ist nur noch das Dach zu sehen. Alles andere wird verdeckt von Noten, Sternen, Tannenbäumen, Paketen, Lebkuchenherzen. Und vor dem ganzen Zauber liegt ein Braten.

Die erste Gestalt mit Krone fragt:
„Ist da wer?“

Anscheinend vermutet er hinter den schönen Dingen, hinter den Paketen und dem Schmuck noch Menschen, lebendige Wesen.

Es bleibt offen, wen die Drei suchen.
Die biblische Geschichte allerdings lässt vermuten, dass die sogenannten Heiligen Drei Könige das Kind in der Krippe suchen.
Aber unter all dem Papier und hinter all dem Lärm können sie ihn nicht ausfindig machen.

Sie sind auf der Suche nach dem Grund, dem Verursacher dieser Aktivitäten, aber sie finden so gut wie keinen Zugang zu ihm.
So viel Nebensächliches hat sich in den Vordergrund geschoben.
Unzählbar viel!

Etwas hilflos stehen sie nun da vor diesem Haus. Was sollen sie tun?
Alles wegreißen und niederdrücken?

Aber vielleicht ist die Familie aus Nazareth samt Esel und Stall-Inventar schon über alle Berge, ist längst übergesiedelt in eine andere Region, in eine Herberge, die Rücksicht auf das Baby nimmt.

Die Möglichkeit ist nicht auszuschließen.

Was zählt???

Aber ich möchte das nicht glauben!
Ich möchte daran festhalten, dass Jesus sich von dem Rummel, den wir so maßlos zu inszenieren wissen, nicht vertreiben lässt.
Ich bin mir sicher, eine geduldige Besucherin oder ein geduldiger Besucher bekommen Einlass in das Haus.
Vielleicht durch eine Seitentür oder durch eine Dachluke.
Geduldig, hartnäckig und erwartungsfroh mögen Menschen dann endlich das finden, was wirklich zählt:
Jesus, Sohn Gottes, in einer Krippe liegend. Punkt!

Von diesem Kind sagt der Engel:
„Euch ist heute der Heiland geboren.“

Der Heiland – ein hilfloser Säugling in einem Futtertrog, Gott, den wir nicht beschreiben, noch definieren können.
Er gibt sich verwundbar und schutzlos wie ein Kind.

Gott wird erkennbar in einem kleinen Kind.
Und dieses Kind ist erwachsen geworden.
Dreißig Jahre nach den Ereignissen in Bethlehem geht Jesus zu den Menschen und schenkt ihnen Kraft zur Veränderung.
Und er verändert Menschen bis auf den heutigen Tag.
Und das ist das, was zählt! Bis heute!

Michael Kurmeier

Die Botschaft der Engel heute

Und das habt zum Zeichen:
Ihr werdet finden die Menschen
von Gütern hypnotisiert
Warenmenschen statt wahren Menschen
und nie werden sie hören
das Wort, das die Angst nimmt
wenn wir es nicht sagen.
Axel Denecke

Wedemeyer
Sanitär + Heizung
Breite Straße 25 · 29221 Celle
Telefon 3 00 73 30
Fax 3 00 73 33

- Badsanierung
- Kundendienst
- Kesselumtausch
- Wartung
- Öl- und Gasheizung

Toni Kopmann

Wir bauen für Sie um!

Wir gestalten nach
Ihren wünschen!
Wir beraten Sie gern!
Rufen Sie einfach an!
Wir rufen auch zurück!

Toni Kopmann Malermeister
Im Güldenen Winkel 2
29223 Celle
Tel.: 05141 - 94 74 184
www.malermeister-kopmann.de

Anzeigen-Werbung

Anzeigen-Werbung

Unsere Erfahrung ist Ihr (Steuer-)Vorteil!

Schlüter Mertins
Steuerberater

Spörckenstr. 5 • City-Büro: Großer Plan 6 • 29221 Celle
Tel. (05141) 92 99 0 • Fax (05141) 92 99 20
www.mertins.de • stbg@mertins.de

Anzeigen-Werbung

Wir freuen uns über Ihre Unterstützung!

Freiwilliges Kirchgeld

Liebe Leserin, lieber Leser,

wir danken Ihnen herzlich für Ihre Spenden nach unserem letzten Aufruf – in der **Kreuzkirche** sind 11.555,-€ und in **Neuenhäusen** 6.360.-€ zusammengekommen für ein buntes Gemeindeleben.
Wir konnten in unseren beiden Gemeinden die Vielfalt leben und erleben, Taufen und Trauungen feiern, Junge Kirche, Kindergottesdienst & Jugendtreff gestalten.
Wir konnten Menschen zu unterschiedlichen Angeboten in unsere Gemeindehäuser und Kirchen einladen, Orgelklang, Chorgesang, Konzerte, Feste feiern wie das Turmfest in Neuenhäusen oder die Kreuzkirche-um-ELF-Gottesdienste mit Mittagessen.
Das alles konnten wir nur mit Ihrer Unterstützung leisten. Und mit Ihrer Hilfe wird es auch im Neuen Jahr so weiter gehen.

Möchten Sie das Leben in der **Kreuzkirche** oder in der **Neuenhäuser Kirche** lebendig halten?

Dann **richten Sie Ihr Freiwilliges Kirchgeld bitte an:** Kirchenamt Celle, Spk Celle
IBAN: DE02 2575 0001 0000 0024 10
BIC: NOLADE21CEL, **Verwendungszweck:**
Spende: **Kreuzkirche** oder
Spende: **Neuenhäusen**
Eine Zuwendungsbestätigung für das Finanzamt wird Ihnen selbstverständlich zugesandt.

Wir freuen uns auf die Begegnung mit Ihnen in unseren Kirchen und Gemeindehäusern, auf der Straße, auf dem Landgestüt, im Alten- und Pflegeheim Staschko, im Franz-Guizetti-Park und anderswo…
Wir danken Ihnen für Ihren Einsatz und Ihre Hilfe und wünschen Ihnen Gottes reichen Segen! Herzlichst, Ihre

Carola Beuermann & Michael Kurmeier

Taizé-Gottesdienste in der Kreuzkirche

Taizé-Gottesdienst in der dunklen Zeit

An der Tür bekommt man ein Licht in die Hand. Überall sind Kerzen aufgestellt, besonders im Altarraum. Jesus sagt: „Ich bin das Licht der Welt. Wer mir nachfolgt, wird nicht wandeln in Finsternis, sondern wird das Licht des Lebens haben." (Joh 8,12) Ein Taizé-Gottesdienst lebt von Licht, Gesängen, Wiederholungen & Stille. Fünf Minuten Schweigen, ganz bei sich sein. Die Gottesdienste beginnen **um 18.00 Uhr.**

Taizé-Gottesdienst

Termine:
24. November, 22. Dezember, 26. Januar & 23. Februar. Sie sind herzlich eingeladen!

Michael Kurmeier

Wer sammelt Presse-Artikel für die Kreuzkirche?

Presse-Artikel sammeln & dokumentieren
Wer hat Lust, Presse-Artikel & Medienberichte über Kreuzkirchen-Veranstaltungen zu sammeln und einen Pressespiegel anzulegen?
Bitte melden unter Tel: 24626 oder *buero@kreuzkirche-celle.de.*

Adventliches Kinderchor-Konzert

6. Dezember 2019

„Kinder tragen Licht ins Dunkel“

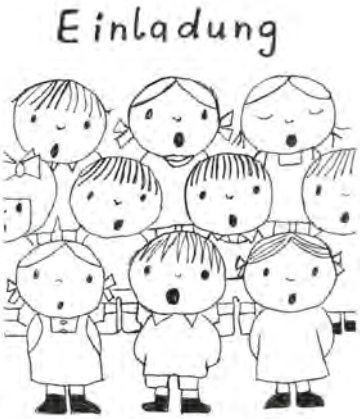

Herzliche Einladung zum Adventskonzert der

Waldweg-Schule
am Freitag, 6. Dezember
um 17.00 Uhr
in der Kreuzkirche
Windmühlenstr. 45.

Unter dem Titel „Kinder tragen Licht ins Dunkel“ veranstalten Kinder & Erwachsene der Waldwegschule ein Adventskonzert für ALLE.

Im Anschluss können Sie **selbst gebackene Kekse** kaufen.
Auch der **Adventsbasar** der Kreuzkirchengemeinde wird geöffnet sein.

Einlass: 16.30 Uhr
Der Eintritt ist frei.
Es wird um Spenden gebeten!

Orientalisch-Klassisches Konzert Kreuzkirche

14. Dezember 2019

Musik baut Brücken –
ein besonderes Konzert-Erlebnis

Herzliche Einladung zum Konzert
am Samstag, 14. Dezember
um 17.00 Uhr
in der Kreuzkirche

Zainab Lax

Musiker und Musikerinnen aus unterschiedlichen Ländern bringen ganz unterschiedliche Musik zu Gehör.
Von orientalischen bis klassischen Klängen auf unterschiedlichen Instrumenten können wir einiges erleben!
Die syrisch-deutsche Musikgruppe „Gelewej“

Die syrisch-deutsche Musikgruppe Gelewej

wird auftreten. Die Harfinistin „Zainab Lax“ präsentiert ihr hervorragendes Können.
Weitere klassische musikalische Tupfer werden das Programm abrunden.
Einlass: 16.30 Uhr
Der Eintritt ist frei. Spenden erbeten!

Monatsspruch
DEZEMBER
2019

» Wer im **Dunkel lebt** und wem kein Licht leuchtet, der **vertraue** auf den **Namen des Herrn** und verlasse sich auf seinen Gott.

JESAJA 50,10

Erlebt und drüber nachgedacht

Was zählt???

In den Wochen vor Weihnachten herrscht in den meisten Familien hektische Betriebsamkeit. Im Beruf sind eine Reihe Aufgaben zwingend noch im alten Jahr zu erledigen. In der Schule folgt eine Klausur der anderen, damit sie vor den Zeugniskonferenzen im Januar noch korrigiert und benotet werden können. Und dann ist da ja noch das Weihnachtsfest, an das sich so viele Erwartungen knüpfen.

Harmonisch soll es sein, im Kreis von wohlgesinnten und stets gutgelaunten Menschen, versammelt um einen prächtig geschmückten Tannenbaum. Das Essen an den Festtagen soll üppig ausfallen und außergewöhnlich lecker schmecken. Viele Geschenke sollen sich unterm Tannenbaum stapeln, jedes von ihnen soll die Freude beim Auspacken immer wieder toppen.

Wer dieses „Soll" an Perfektion auch nur annähernd erreicht hat, dürfte sich wie am Ende eines Marathonlaufes fühlen: abgekämpft, müde, wie betäubt. Vielleicht haben sich manche Erwartungen auch nicht erfüllt: Dass sich Menschen, die sich lange nicht gesehen oder gesprochen haben, bei der weihnachtlichen Familienfeier auf Anhieb verstehen, war vielleicht zu euphorisch gedacht. Bei all dem Trubel war der Braten zu lange im Ofen. Die Erwartung, dass das so und so vielte Geschenk beim Kind immer noch die gleiche Begeisterung auslösen würde wie das erste, war auch nicht realistisch. Wenn das Streben nach Perfektion so störanfällig ist, lohnt es sich, über Alternativen nachzudenken. Was würde ich gern anders machen, was zählt wirklich an Weihnachten? Wie feiern Menschen Weihnachten, die im Krankenhaus oder Rettungsdienst arbeiten oder als Fahrer die auf den letzten Drücker beim Online-Shop bestellten Weihnachtsgeschenke ausliefern? Sie feiern auch, aber zwangsläufig anders und mit weniger Aufwand.

Weniger ist manchmal mehr.

Diese Binsenweisheit gilt für mich insbesondere zu Weihnachten. Der Erzählung im 2. Kapitel des Lukas-Evangeliums nach ist Weihnachten einfach „passiert". Unterwegs wurde ein Kind geboren, es gab keinen Plan, die junge Familie musste improvisieren. Trotzdem bewegt dieses Ereignis auch über 2000 Jahre danach immer noch Christinnen und Christen in aller Welt. Der Zauber, der diesem Ereignis innewohnt, darf nicht in Stress, Völlerei und unter Bergen von Geschenken begraben werden. Er muss erlebbar bleiben. Das ist, was an Weihnachten zählt – jedenfalls für mich.

Antje Höhl

ACHTUNG: Fotos, die bei unseren Aktionen entstehen, werden z. T. auch ins Internet gestellt auf unsere Homepages (**www.kreuzkirche-celle.de** und **www. kirchengemeinde-neuenhäusen.de**) **Sollten Sie nicht damit einverstanden sein, dass Sie oder Ihre Kinder dort zu sehen sind, wenden Sie sich bitte an unser Gemeindebüro.** *Die Redaktion*

Krippenspiel der Vorkonfis

Vorweihnachtliches Krippenspiel mit Musik und Tanzeinlagen in der Kreuzkirche

Herzliche Einladung
zur Krippenspiel-Aufführung der Vorkonfis
am Donnerstag, 19. Dezember, um 19.00 Uhr
in der Kreuzkirche, Windmühlenstr. 45
Einlass: 19.00 Uhr!!! (Vorher ist Generalprobe.)

Die neuen Vorkonfirmandinnen & -konfirmanden sind bereits fleißig am Proben.
Die ganze Kirche wird zum Erlebnisort.
Groß & Klein sind herzlich willkommen.
Es gibt einiges zu erleben:

Der **Bethlehemer Kinderchor** wird für und mit uns singen.
Funk und Fernsehen sind live dabei!

Anschließend sind ALLE herzlich eingeladen, bei mitgebrachten Getränken, Keksen und Knabbereien noch ein bisschen zu verweilen.

Eintritt frei! Spenden erbeten!

Konzert in der Kreuzkirche

16. Januar 2020

Harlem Gospel Konzert
New York kommt in die Kreuzkirche!

Gospel aus Harlem mit
Reverend Gregory M. Kelly´s
Best of Harlem Gospel
am Donnerstag, 16. Januar um 18.00 Uhr
in der Kreuzkirche, Windmühlenstr. 45
Einlass: 17.00 Uhr
Eintritt: 29.90 € VVK (Vorverkauf in unseren Gemeindebüros und den üblichen Vorverkaufsstellen)
Abendkasse: 32,-€

Harlem Gospel aus New York in der Kreuzkirche

Wie wir es schon in den letzten drei Jahren erleben konnten, ist Gospel hier keine musikalische Show-Einlage, sondern Bestandteil einer Messe aus vollem Herzen und mit grandiosen Stimmen. Aus dem Publikum wird eine Gemeinde! Jeder – ob jung oder alt, katholisch oder evangelisch, konfessionslos oder ungläubig – ist willkommen.
Unter Leitung von Grammy-Preisträger Reverend Gregory M. Kelly, der bereits mit Stevie Wonder und Diana Ross zusammengearbeitet hat, transportiert der Chor die unbeschreibliche Atmosphäre einer Harlemer Gospelkirche in unsere Kreuzkirche und sorgt sowohl für ausgelassene Stimmung als auch für echte Gänsehautmomente.
Ihr Repertoire umfasst traditionelle wie weihnachtliche Gospels, aber auch unbekanntere Stücke.
In seinem etwa zweistündigen Programm bietet REV. GREGORY M. KELLY & the BEST OF HARLEM GOSPEL alles, was Gospel-Musik so einzigartig, so mitreißend und so bewegend macht. Neugierig geworden?
Dann verbringen Sie einen Abend im multikulturellen New Yorker Stadtteil Harlem.
www.adticket.de, Hotline 0180/6050400

Treffpunkte Kreuzkirche

Frauengruppen:

Frauenrunde: montags 15.00 - 17.00 Uhr (außer wenn Mütterkreis ist)

Offener Mütterkreis: montags mit Lilo Keitz (Tel: 217497) **& Team**

09.12.19	Adventsnachmittag mit Shanty-Chor Celle v.1997
13.01.20	Hilde Döscher stellt ein Buch vor
10.02.20	Kir(s)chbowle, Häppchen & Monschau-Film

Angebote für Kinder (siehe farbige Innenseiten!)

Kinderchor KLEINLAUT für Kinder im Grundschulalter
dienstags, **17.00 - 17.45 Uhr** (außer in den Ferien) mit Esther Dultz

Kinderchor MiniMusixx für Kinder im Vorschulalter dienstags, **16.15 - 16.45 Uhr**
(außer in den Ferien) mit Esther Dultz

Junge Kirche: für 4- bis 14-Jährige, samstags, 9.55 - 12.05 Uhr:
Ansprechpartnerin: Carola Beuermann (Tel: 2 46 26), **nächster Termin: 11. Januar, 8. Februar**

Lernpaten – kostenlose Einzelnachhilfe für Grundschulkinder, Informationen für Eltern oder neue Lernpaten bei Elisabeth Otte-Becker, Kontakt über E-Mail: eottebecker@web.de

NEUE ELTERN-KIND-GRUPPE KREUZKIRCHE mittwochs, 16.00 - 17.30 Uhr
mit Stephanie Seegers (Tel. 0151-53745127) und ihrer Tochter Mathilda (1 Jahr alt)

Offene Gruppen & Kreise:

Was glaubst du denn? im Großen Saal jeden 2. Mittwoch im Monat, 19.00/19.30 - 21.30 Uhr
11. Dezember, 8. Januar, 12. Februar (siehe S. 11)

Lesecafé Kreuzkirche im „Roten Salon" jeden 3. Montag im Monat, 19.30 - ca. 21.30 Uhr
mit Julia Hoetger (Tel: 9 93 57 22) & Hilde Döscher (Tel: 74 08 82)
Termine: 16. Dezember, 20. Januar, 17. Februar (siehe S. 25)

Guttempler-Gemeinschaft „Allergarten", jeden Donnerstag, 19.30 Uhr - ca. 22.00Uhr
mit Joachim Bülck (Tel: 8 19 62)

Smartphone-Workshop im Großen Saal NEU: dienstags!!!
18.30 - 20.00 Uhr mit Carsten Holdack (0175-2683775)

AGUS – offene Selbsthilfegruppe für Angehörige um Suizid im Roten Salon
jeden 3. Freitag im Monat, 19.00 - 21.00 Uhr mit Karin Cappelluzzo
Erstkontakt bitte über: KIBIS Celle, Tel: 48 72 49 oder: karin-cappelluzzo@t-online.de

Amnesty-Gruppe Celle einmal monatlich dienstags, 19.00 Uhr (Tel: 4 22 96) im Gemeindehaus

Yoga für frühe Vögel: NEU: samstags, 7.30-8.30 Uhr im Kinderkeller mit Julia Otto (Tel: 0178-2675706), sportliches Yoga für Leute mit oder ohne Vorkenntnisse. Rutschfeste Matte mitbringen!

Spielenachmittag für Jung und Alt, jeden 1. Samstag im Monat, 15.00 Uhr - 17.00 Uhr
mit Jutta Conrath (Tel: 2 59 18), **Termine: 7. Dezember, 4. Januar, 1. Februar!**

Sporckenstraße 42
Tel. 05141 - 993 30 33
info@physio-punkt.de
www.physio-punkt.de
physio punkt
Glantz & Wanke
• Beckenbodentherapie
• Bobath für Erwachsene
• Krankengymnastik
• Naturmoor - Massage
• funktionelle muskeltherapie nach tamura®
Anzeigen-Werbung

Gottesdienste Kreuzkirche

Dezember			
01.12.19	10.00 Uhr	Gottesdienst zum 1. Advent mit Eröffnung der Aktion Brot für die Welt, anschließend öffnet der Basar seine Pforten in der Glashalle (siehe S. 39)	Kurmeier
08.12.19	10.00 Uhr	Gottesdienst zum 2. Advent auf dem Landgestüt Musik: Christian Schneider	Beuermann Kurmeier
15.12.19	10.00 Uhr	Gottesdienst zum 3. Advent	Michael Höster
22.12.19	**18.00 Uhr**	Taizé-Gottesdienst zum 4. Advent	Taizé-Team
24.12.19	**15.00 Uhr**	**Heiligabend-Gottesdienst mit Krippenspiel**	Beuermann&Team
	16.30 Uhr	**Heiligabend-Gottesdienst auf dem Landgestüt** **Musik: Ingo Rosenthal & Band**. Einlass: 15.30 Uhr	Kurmeier & Team
	18.00 Uhr	**Festgottesdienst am Heiligen Abend**	Beuermann
25.12.19	10.00 Uhr	**Festgottesdienst am 1. Weihnachtstag**	Kurmeier
26.12.19	10.00 Uhr	Kantaten-Gd am 2. Weihnachtstag in der Stadtkirche	NN
29.12.19	10.00 Uhr	gemeinsame Andacht in der **Neuenhäuser Kirche** **Kirche unterwegs** zu den Menschen	Beuermann & Team
31.12.19	**18.00 Uhr**	Gottesdienst am Silvesterabend mit Abendmahl (Saft)	Kurmeier
Januar			
01.01.20	**18.00 Uhr**	Neujahrsgottesdienst mit Texten und Lesungen Anschließend stoßen wir auf das Neue Jahr an!	Beuermann, Lilie Kurmeier, Höster
05.01.20	10.00 Uhr	Gottesdienst mit Abendmahl (Saft)	Beuermann
12.01.20	10.00 Uhr	Gottesdienst	Michael Höster
19.01.20	10.00 Uhr	Gottesdienst	Beuermann
26.01.20	**18.00 Uhr**	Taizé-Gottesdienst	Taizé-Team
Februar		**WINTERKIRCHE** **gemeinsam in einer unserer beiden Kirchen**	
02.02.20	10.00 Uhr	Gottesdienst, Abendmahl (Saft), **Neuenhäusen**	P. Olaf Ripke
09.02.20	**11.00 Uhr**	**Kreuzkirche um ELF!** Musik: Ingo Rosenthal & Band **Anschließend: Einladung zum Grillen!**	Beuermann Kurmeier&Team
16.02.20	18.00 Uhr	Musikalischer Abendgottesdienst, **Neuenhäusen**	Kurmeier
23.02.20	**18.00 Uhr**	Taizé-Gottesdienst	Taizé-Team
März			
01.03.20	10.00 Uhr	Gottesdienst mit Abendmahl (Saft),	Kurmeier
06.03.20	**19.30 Uhr**	**Weltgebetstagsgottesdienst in der Christuskirche** (S. 23)	WGT-Team
08.03.20	**18.00 Uhr**	Endspurt-Gottesdienst nach WASA Musik: Ingo Rosenthal & Band	Kurmeier
15.03.20	10.00 Uhr	Gottesdienst	Michael Höster

Konfirmationsjubiläum 2019

Konfirmationsjubiläum in der Kreuzkirche am 22. September 2019

Die Eichene (80 Jahre), Gnadenen, Eisernen, Diamantenen & Goldenen Jubilarinnen & Jubilare halten Blumen – gebastelt von den Kigo-Kindern – in den Händen.

Erntedank-Impressionen aus dem Gemeindeleben

Pastorin Carola Beuermann dankt Elke Detlefs-Gumbrich für das neue Trinitatis-Antependium, das sie für die Neuenhäuser Kirche im Klosterstich gearbeitet hat und das Erntedank gewidmet wurde.

Noch ein besonderer Erntedank: Danke, Maria-Luise Leinski, für jahrelange treue „Hilfe zur Selbsthilfe", die vielen Menschen in unseren beiden Gemeinden geholfen hat in Ausnahme-Situationen.

Erntedank in der Kreuzkirche! Vielen Dank allen Spendern & Gestaltern!

Kigo mit Erntefest am Feuerkorb im Innenhof – Danke Volker Müller!

Kinderchor für Vorschulkinder

dienstags

MiniMusixx

In der Kreuzkirchengemeinde startet ein neues musikalisches Angebot für Kinder unserer beiden Gemeinden (und ihre Freundinnen & Freunde):

die Gruppe „**MiniMusixx**“
für Kinder ab 4 Jahre
im Vorschulalter!

Bei dem Angebot soll die Begegnung von Musik, Bewegung und Sprache zu einem ganzheitlichen Lernen führen.
Inhalte werden sein:
-Kinderlieder mit gestischer Begleitung
-Kennenlernen von Perkussion-Instrumenten
-Umgang mit Materialien aus der Rhythmik (Seile, Tücher, Reifen...) in Verbindung mit Musik
-erste Kindertänze

Die ganzheitliche Förderung erfolgt durch Ausbildung der Wahrnehmung über Musik und Bewegung, formale Gestaltung sowie räumliche, zeitliche und dynamische Aufgabenstellungen im Rahmen von Partner- und Gruppenkommunikation.

Um telefonische Voranmeldung wird gebeten, da die Teilnehmerzahl auf **10 Kinder** begrenzt ist.

Wann? dienstags, 16.15 - 16.45 Uhr
Wo? in der Kreuzkirchengemeinde

Dipl.-Päd. Esther Dultz, Tel. 0175-6462371
Rythmikpädagogin (BWR)
C-Kirchenmusikerin

JuKi – Junge Kirche-Termine

11. Januar, 8. Februar, 7. März 2020

Junge Kirche in der Kreuzkirche

Samstag, 11. Januar
8. Februar & 7. März
9.55 - 12.05 Uhr!
Alle Kinder & Jugendlichen von **4 bis 12 Jahren** sind herzlich eingeladen**!**

Wir beginnen in der Kirche, hören eine Geschichte, beten, singen, spielen, basteln, essen und trinken gemeinsam im Gemeindehaus und haben viel Spaß zusammen!
Es freuen sich auf Euch!
Anne, Carola, Emma, Friederike, Steffi & Tina

Krippenspielproben Kreuzkirche & Neuenhäusen

Heilig Abend-Krippenspiel
um 15.00 Uhr in beiden Kirchen

Proben in der Kreuzkirche:
Sonntag 1.-4. Advent, 12.00-13.00 Uhr
und eine zusätzliche Probe
Montag, 23. Dezember, 13.00-14.00 Uhr.
Anne, Carola, Emma, Friederike, Steffi & Tina

In der Neuenhäuser Kirche

sind die Proben immer
freitags 17.00-18.00 Uhr
in der Neuenhäuser Kirche.

Wir freuen uns auf Euch!
Eure Lea & Annika (Tel: 0151-8878741)

...aber Hallo – die Junge-Kirche-Pin-Wand

Adventsbasteln in der Kreuzkirche
am Samstag, 7. Dezember
10.00 - 13.00 Uhr
für ALLE Kinder von 4-14 Jahren
Anmeldung erbeten!

Kinderchor MiniMusixx
in der Kreuzkirche
immer **dienstags** (nicht in den Ferien)
16.15 - 16.45 Uhr
für Kinder im Vorschulalter
(4-5 Jahre)
mit Esther Dultz

Kinderchor KLEINLAUT
in der Kreuzkirche
immer **dienstags** (nicht in den Ferien)
17.00 - 17.45 Uhr
für Kinder im Grundschulalter
(6-10 Jahre)
mit Esther Dultz

Junge Kirche in der Kreuzkirche
Samstag, 11. Januar
8. Februar
7. März
9.55 - 12.05 Uhr
für **4- bis 14-Jährige**

Spielenachmittag
im Gemeindehaus Neuenhäusen
jeden 3. Mittwoch, 15.30 - 17.30 Uhr
für ALLE ab 10 Jahre
Termine: 18. Dezember, 15. Januar,
19. Februar

Kigo in Neuenhäusen
Sonntag, 12. Januar
und 8. März
jeweils um 10 Uhr.

Spielenachmittag
im Gemeindehaus Kreuzkirche
samstags, 15.00 - 17.00 Uhr
für ALLE
Termine: 7. Dezember, 4. Januar,
1. Februar!

Kreuzkirche um ELF
am 9. Februar, 11.00 Uhr
Gottesdienst
für ALLE Generationen

RADHOF macht Winterpause!
In Notfällen bitte an die Gemeindebüros wenden!
Ab März sind wir wieder
jeden Montag für Euch da
15.00 - 18.00 Uhr

Kinderchor KLEINLAUT in der Kreuzkirche **dienstags**

KINDERCHOR KLEINLAUT
für Kinder im Grundschulalter

Kinder im Grundschulalter sind herzlich eingeladen, im Kinderchor KLEINLAUT mitzusingen! Ich freue mich auf Euch! Kommt einfach vorbei!
Wann? dienstags 17.00 - 17.45 Uhr
Wo? Kreuzkirchengemeinde, Windmühlenstr. 45

Gesungen werden witzige, freche, nachdenkliche, besinnliche, weltliche und christliche Kinderlieder.
Inhalt werden u.a. auch Stimm-& Sprachübungen sowie rhythmische Übungen und Kindertänze sein. Der Spaß kommt dabei nicht zu kurz!

Dipl.-Päd. Esther Dultz, C-Kirchenmusikerin, Rhythmikpädagogin (BWR), Tel. 0175-6462371

Adventsbasteln **07.12.19**

Adventsbasteln Kreuzkirche
für ALLE Kinder von 4-14 Jahren
Habt Ihr Lust... zum Basteln, Laub-Sägen, Brannt-Malerei u.a.? Habt Ihr noch keine Idee, was Ihr Mama, Oma, Papa, Opa... schenken wollt?
Dann kommt
am Samstag, 7. Dezember
10.00 - 13.00 Uhr
Anmeldung erbeten! Kostenbeitrag: 3,-€

Kigo – Kindergottesdienst Neuenhäusen **sonntags**

Kigo in Neuenhäusen

Am Sonntag, 12. Januar
und 8. März
um 10.00 Uhr
wollen wir mit Euch
Kindergottesdienst feiern

in der Neuenhäuser Kirche, Kirchstraße 50.
Wir beginnen gemeinsam mit den Erwachsenen in der Kirche, singen und beten und hören eine Geschichte und gehen dann in die frisch renovierte Kapelle und feiern Kigo & basteln & spielen.

Eure Hanna & Jette

Preisrätsel-Gewinner des Herbst-Rätsels

Wir gratulieren den Gewinnern des Herbst-Preisrätsels
(Lösung: Feierabend, Kieselstein Drehleiter, Suppenteller) zu einem Gutschein über:
15,- € von **Fahrrad-Jacoby**: Mathilda Jurk
10,- € von: **Toys & More:** Annika Kullick 5,- € von **Sternkopf & Hübel**: Ida Weigang
4.+5. Preis: je eine Freikarte für 4 Personen ins **Rasti-Land**: Johann Hollung & Edda & Anna Zeising
Wir gratulieren, wünschen viel Spaß mit den Gutscheinen und sagen: **Vielen Dank den Sponsoren!**

Preisrätsel & Einsendeschluss

13. Februar 2020

Wenn Du den Rübendieb gefunden hast, schreib den Buchstaben auf eine Postkarte

und schick sie an: Kreuzkirche, Windmühlenstraße 45, 29221 Celle!
Gib Deinen Namen und Deine Adresse an, damit wir Dir Deinen Preis zusenden oder bringen können.
Einsendeschluss: 13. Februar 2020!
Zu gewinnen gibt es je einen Gutschein: 1. Preis: 10,-€ von Fahrrad-Jacoby
2. Preis: 10,- € von Toys & More **3. Preis: 5,- € von Sternkopf & Hübel**

Celle Jacoby Bahnhofstraße 27 · ☎ 25489

Toys & more

Sternkopf & Hübel Bücher & mehr

Impressionen aus dem Gemeindeleben

Gottesdienst von Frauen für ALLE zum Hohelied.
Du bist schön!

„Nur noch kurz die Welt retten!" war das Thema beim gut besuchten „Kreuzkirche um ELF-Gottesdienst", in dem Nele gepredigt hat. Wer fährt denn in die falsche Richtung – nur weil es im Zug so schön warm und bequem ist? Hannah & Johannes Schäfer sorgten für die passende Musik.

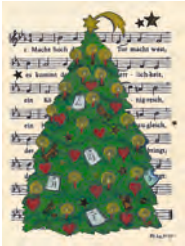

Preisrätsel – Was zählt?

Einsendeschluss: 13. Februar 2020

Preisrätsel –Was zählt?

Was zählt eigentlich wirklich zu Weihnachten, am höchsten Fest der Christen, das wir neben dem Schenken und Beschenkt-Werden, dem Beisammensein bei Speis & Trank nicht vergessen wollen?
Das kleines **Rätsel** versteckt sich heute in unserer **Rückseite** in den Buchstaben am Weihnachtsbaum: Wofür könnten sie stehen?
Haben Sie, hast Du eine Idee?

Hier gibt es natürlich nicht nur eine „richtige" Antwort.
Die Lösung bitte auf eine **Postkarte** schreiben und senden (oder einwerfen) an:
Ev. luth. Kreuzkirchengemeinde
Windmühlenstr. 45. 29221 Celle

Zu gewinnen gibt es wieder
3 City-Gutscheine
im Wert von 15 €!
Einsendeschluss ist der 13. Februar!
Viel Spaß & Erfolg!

Impressionen aus dem Gemeindeleben

Mit dem Gemeindebeirat bei herrlichstem Wetter in Goslar! – Danke für den schönen Tag!

Das Kindergeburtstagsfest – gesponsert von der Stiftung – war mit 25 Kindern wieder ein Erfolg! Danke an alle, die das möglich gemacht haben!

Amnesty-Gottesdienst in der Stadtkirche mit „Shalom – die Kirchenband“ „Mut ist...“, sich für andere einzusetzen auch bei Gefahr!

Gottesdienste Neuenhäuser Kirche

Dezember			
01.12.19	10.00 Uhr	Gottesdienst zum 1. Advent mit Eröffnung der Aktion Brot für die Welt, anschl. Kirchenkaffee & Eine-Welt-Stand	Beuermann
08.12.19	10.00 Uhr	Gottesdienst zum 2. Advent auf dem Landgestüt Musik: Christian Schneider	Beuermann Kurmeier
15.12.19	**18.00 Uhr**	Musikalischer Abendgottesdienst zum 3. Advent mit Schola und Gregorianischen Gesängen	Beuermann
22.12.19	10.00 Uhr	Singgottesdienst zum 4. Advent mit dem Neuenhäuser Kirchenchor, Leitung: Mechthild Stephany	Beuermann
24.12.19	**15.00 Uhr**	**Heiligabend-Gottesdienst** mit **Krippenspiel**	Kurmeier & Team
	16.30 Uhr	**Heiligabend-Gottesdienst auf dem Landgestüt** **Musik: Ingo Rosenthal & Band.** Einlass: 15.30 Uhr	Kurmeier & Team
	16.30 Uhr	**Festgottesdienst am Heiligen Abend**	Beuermann
25.12.19	**18.00 Uhr**	Musikalischer Abendgottesdienst am 1. Weihnachtstag mit Familie Wissmann-Schneider	Kurmeier Beuermann
26.12.19	10.00 Uhr	Kantaten-Gd am 2. Weihnachtstag in der Stadtkirche	NN
29.12.19	10.00 Uhr	gemeinsame Andacht & Kirche unterwegs	Beuermann&Team
31.12.19	**16.30 Uhr**	Silvester-Gottesdienst mit Abendmahl (Wein)	Kurmeier
Januar			
01.01.20	**18.00 Uhr**	Neujahrsgottesdienst, in der **Kreuzkirche** Anschließend stoßen wir auf das Neue Jahr an!	Beuermann, Lilie Kurmeier, Höster
05.01.20	**08.30 Uhr**	Frühgottesdienst mit Abendmahl (Wein)	Beuermann
12.01.20	10.00 Uhr	Gottesdienst mit **Kindergottesdienst**	Heike Lilie
19.01.20	**18.00 Uhr**	Musikalischer Abendgottesdienst mit dem Holzbläser-Trio der „Celler Nachtmusique“	Beuermann
26.01.20	10.00 Uhr	Gottesdienst, anschließend Kirchenkaffee	Kurmeier
Februar		**WINTERKIRCHE** **gemeinsam in einer unserer beiden Kirchen**	
02.02.20	10.00 Uhr	Gottesdienst mit Abendmahl (Saft)	P. Olaf Ripke
09.02.20	**11.00 Uhr**	**Kreuzkirche um ELF!** Musik: Ingo Rosenthal & Band **Anschließend: Einladung zum Grillen!**	Beuermann Kurmeier&Team
16.02.20	**18.00 Uhr**	Musikalischer Abendgottesdienst mit Hedwig Popp, Mezzo-Sopran & Ekkehard Popp, Orgel & Klavier	Kurmeier
23.02.20	**18.00 Uhr**	gemeinsamer Taizé-Gottesdienst, Kreuzkirche	Taizé-Team
März			
01.03.20	**08.30 Uhr**	Frühgottesdienst mit Abendmahl (Wein) anschließend Fair-Trade-Frühstück	Kurmeier Beuermann
06.03.20	**19.00 Uhr**	**Weltgebetstagsgottesdienst** (s. S. 23) mit Neuenhäuser Kirchenchor, Leitung: Mechthild Stephany	WGT-Team

Treffpunkte Neuenhäuser Kirche

Chor mit Mechthild Stephany (nicht in den Ferien)
montags um 19.30 Uhr im Gemeindehaus

Spielenachmittag mit Christa Eggers & Maria-Luise Leinski
am 3. Mittwoch im Monat von 15.30 - 17.30 Uhr
Termine: 18. Dezember, 15. Januar, 19. Februar

Geburtstagsrunde mit Carola Beuermann & Bernd Rühe
alle zwei Monate am 1. Donnerstag im Monat
von 15.00 - 17.00 Uhr im Gemeindehaus
Termine: 2. Januar, 5. März

Literaturcafé mit Brigitta Heine
am 2. Dienstag im Monat von 16.30 - 18.00 Uhr!!!
im Gemeindehaus über ein Werk nach Absprache:
10. Dezember: Gedichte und Geschichten zu Advent und Weihnachten
weitere Termine: 14. Januar, 11. Februar, 10. März

Yoga mit Ina Wedemeyer (Tel: 0152-05323930)
Anmeldung erbeten!
dienstags, 19.00 - 20.00 Uhr (nicht in den Ferien)

Lach-Yoga mit Ina Wedemeyer (siehe S. 36)
mittwochs, 19.00 - 20.00 Uhr, **Anmeldung erbeten!**

Stickkreis mit Elke Detlefs-Gumbrich (siehe S. 23)
jeden 4. Donnerstag im Monat, **18.00 - 20.00 Uhr**
Termine: 28. November, 23. Januar, 27. Februar

Eltern-Kind-Gruppe mit Frauke Hagen
(Tel: 0151-29176095) für Kinder ab 0 Jahre
jeden Dienstag, 9.30 - 11.30 Uhr

Lernpaten – kostenlose Einzelnachhilfe
für Grundschulkinder Informationen für Eltern oder neue Lernpaten bei Elisabeth Otte-BeckerKontakt über
E-Mail: eottebecker@web.de oder Gemeindebüro

2 neue Kinderchor-Angebote für beide Gemeinden
in der Kreuzkirche - siehe S. 29 und farbige Innenseiten

Anwälte am Markt
Notar · Rechtsanwälte · Fachanwälte

Arved von Moller
Hans-Ulrich Hoepfner
Dr. Kerstin Diercks-Harms
Mitglied des Ndß. LJPA
Thorsten Hartmann
Notar
Fachanwalt für Arbeitsrecht
Fachanwalt für Familienrecht
Gabriele Martens
Notarin
Fachanwältin für Arbeitsrecht
Fachanwältin für Verkehrsrecht
Uta Schmitz
Fachanwältin für Familienrecht
Mediatorin
Jörg Völker
Fachanwalt für Verkehrsrecht

Markt 18
29221 Celle
Tel. 0 51 41 - 97 72 60
Fax 0 51 41 - 60 12
info@anwaelte-am-markt.de
www.anwaelte-am-markt.de

Anzeigen-Werbung

Ausführung aller Malerarbeiten
Malermeister Fingerhut
Waldweg 109 - 29221 Celle - www.MalerFingerhut.de
Telefon (0 51 41) 88 13 66, Fax 88 21 77

Anzeigen-Werbung

Weltgebetstag (WGT) 2020

Freitag, 6. März 2020

„Steh auf und geh!" – WGT-Gottesdienst aus Simbabwe

Herzliche Einladung zum WGT-Gottesdienst am Freitag, 6. März, aus Simbabwe
19.00 Uhr: Neuenhäuser Kirche
19.30 Uhr: Christuskirche, Westercelle.

Simbabwe war ursprünglich ein fruchtbares, reiches Land. Es handelte mit Elfenbein, Gold und Hirse. Heute prägen wirtschaftliche und soziale Not das Bild.
Hoffnungsvoll startete das Land 1980 in die Unabhängigkeit. Das rassistische weiße Regime schien überwunden, aus Rhodesien wurde wieder Simbabwe. Doch mit den folgenden Regierungen hat sich nicht wirklich etwas verbessert. 90 Prozent der Menschen sind ohne feste Arbeit, es gibt keine eigene Währung, den teuersten Sprit weltweit… Wie lebt man, wie überlebt man in Simbabwe? Es sind unglaublich starke Frauen, die uns zurufen: „Steh auf und geh!"
Sie können den Gottesdienst mitgestalten!

WGT-Werkstatt für alle interessierten Frauen:
am 11. Januar 2020
von 9.00 – 17.00 Uhr
im Urbanus-Rhegius-Haus, Fritzenwiese 9.

WGT-Bild 2020

Vorbereitungen für die Kreuzkirche sind in **Westercelle** im Gemeindehaus:
An der Christuskirche 3
jeweils Donnerstag, 30. Januar
und am 13. & 27. Februar, jeweils 19.30 Uhr

Die Vorbereitungen sind für Neuenhäusen im **Gemeindehaus Neuenhäusen**
in der Kirchstr. 2
Mittwoch: 29. Januar, 12., 19. & 26. Februar,
und die Generalprobe: Mittwoch, 4. März oder Donnerstag, 5. März,
jeweils 19.00 Uhr bis ca. 21.00 Uhr.
Haben Sie Interesse? Oder Fragen? Melden bei:
Neuenhäusen: Sandra Stein (Tel:0173-6873180)
Kreuzkirche: Carola Beuermann (Tel: 24626)

Sticken in Neuenhäusen

am 4. Donnerstag im Monat

Sticken im Klosterstich

Interesse am Sticken im mittelalterlichen **Klosterstich?**
Sie sind herzlich eingeladen zum Stick-Abend – auch für Anfängergeeignet–**am4.DonnerstagimMonat, von 18.00 bis 20.00** Uhr
im Gemeindehaus Neuenhäusen, Kirchstr. 2.
Termine: 28. November, 23. Januar, 27. Februar
Interesse? Dann senden Sie eine **E-Mail** an:
detlefs-gumbrich@t-online.de

61. Aktion Brot für die Welt – Hunger nach Gerechtigkeit

Brot für die Welt setzt sich seit 1959 für die Überwindung von Hunger, Armut & Ungerechtigkeit in der Welt ein.
Helfen Sie mit! Spenden Sie an: Kirchenamt Celle,
Spendenzweck: Brot für Welt, **DE02 2575 0001 0000 0024 10**
Bei Adress-Angabe erhalten Sie eine Spendenbescheinigung!

Mit dem Treffpunkt Kultur ins Schloss

8. Januar 2020

Amüsantes & Pikantes
mit erster Marktfrau & Hofdame

Eine besondere Schlossführung erwartet alle Interessierten
am Mittwoch, 8. Januar 2020
um 14.30 Uhr im Celler Schloss.

Die erste Marktfrau bei Hofe, die Lisa von der Post, und die Hofdame Anna Sophie Lafayette treffen im Antichambre des Herzogs in einer Kostümschlossführung aufeinander.
Kosten: ca. 15 Euro.
Dauer: ca. 60 Minuten.

Hofdame & erste Marktfrau

Nach der Führung gehen alle, die Lust haben, zusammen **ins Kanzlei-Café.**
Treffpunkt: 14.00 Uhr an der Information **im Schloss.**
(Vor der Führung müssen Jacken, Taschen & Schirme im Keller eingeschlossen werden.)
Bezahlung vor Ort.

Anmeldung und Rückfragen
bis Donnerstag, 19. Dezember!!!
bei *Hilde Döscher, Tel. 740882*

Treffpunkt Kultur-Ideenbörse

27. Januar 2020

Interessiert am Mit-Planen?

Im November waren wir spontan mit einer Gruppe gemeinsam im Kino („Ich war noch niemals in New York").
Ein Aufruf über den E-Mail-Verteiler vom Treffpunkt-Kultur und eine Gruppe fuhr mit Privat-PKWs, eine andere wanderte zum Kino.
Ein schöner Abend!
Das ist die Idee von Treffpunkt Kultur:
Niemand muss allein ins Kino oder ins Theater gehen! Und wer z.B. eine Theaterkarte hat und selbst nicht gehen kann, aber nicht möchte, dass sie verfällt, kann über den Treffpunkt-Kultur-Verteiler schnell und unkompliziert eine Lösung finden.
Möchten Sie über kulturelle Veranstaltungen in unseren beiden Gemeinden informiert werden oder in unseren Treffpunkt-Kulturverteiler aufgenommen werden? Dann senden Sie eine E-mail an: **buero@kreuzkirche-celle.de**
Nächster Besprechungstermin:
Montag, 27. Januar, 20.00 Uhr
in der Kreuzkirchengemeinde.

Mit Treffpunkt Kultur ins Konzert

21. Januar 2020

Zeit für Klassik –
Neujahrskonzert in der Congress-Union

Das Staatsorchester Braunschweig kommt mit dem Programm: „Das Klassische"
am Dienstag, 21. Januar 2020 (nicht am 14. wie fälschlich im Programm angekündigt)
zum Neujahrskonzert
nach Celle in die Congress Union.

Wir bekommen wieder Karten zum ermäßigten **Preis von 18.- €**

Beginn: 20.00 Uhr.
(Es besteht die Möglichkeit, mit dem Kirchenbus gefahren zu werden. Anmeldung über Lilo Keitz.)
Moderation: Orchesterdirektor Martin Weller.
Anmeldung ab sofort bei
Lilo Keitz, Tel. 21 74 97

Kreuzkirche macht KINO

6. Februar 2020

Licht aus – Film ab!

Womit haben wir das verdient?

Donnerstag, 6. Februar 2020
im Gemeindesaal der Kreuzkirche
Einlass: 19.30 Uhr
Beginn: 20.00 Uhr

Eintritt frei!
Über Spenden für die Kreuzkirchengemeinde freuen wir uns!

Inhalt: Die weltoffene, Wanda (Caroline Peters) ist geschockt: Eines Tages verkündet ihre pubertierende Tochter Nina (Chantal Zitzenbacher) , dass sie Muslima wird, ab sofort halal lebt und ein Kopftuch trägt.
Wanda will ihre Tochter unterstützen, setzt aber gleichzeitig alles daran, Nina, die sich nun Fatima nennt, zur Vernunft zu bringen. Unerwartete Unterstützung erhält sie dabei von Hanife (Alev Irmak), der Mutter von Ninas Freundin Maryam (Duygu Arslan).
Hanife kämpft für die Rechte der Frauen im Islam und befürchtet, Ninas radikaler Religionswechsel habe einen schlechten Einfluss auf ihre Tochter.

Kritik: Die muntere österreichische Komödie von 2019, in der unterschiedliche Kulturen aufeinander treffen, entlarvt bürgerliche Doppelmoral, krampfige Political Correctness und (falschen) Liberalismus.
Regie: Eva Spreitzhofer
FSK: 6 Jahre, **Dauer:** 90 Minuten
Knabbereien & Getränke dürfen mitgebracht werden.
Auf Sie und auf diesen Abend freut sich

Carola Beuermann

Kino-Vorschau:

Die Schneiderin der Träume

Donnerstag, 26. März 2020, 20.00 Uhr

in der Kreuzkirche

Lesecafé Kreuzkirche

16. Dezember 2019

Mit Riesenschritten nähern sich die Festtage, und so möchten wir auch in 2019 aus der Hektik der vorweihnachtlichen Aktivitäten aussteigen und uns
am 16. Dezember um 19.30 Uhr
im Roten Salon treffen – zum Lesen, Zuhören, Erfahrungen mit Advent und Weihnachten austauschen und uns bei heißem Tee und adventlichen Leckereien auf die bevorstehenden Festlichkeiten einstimmen. (weitere Termine: siehe S. 19)

Es laden Sie herzlich ein und freuen sich wie stets auf Ihr Kommen

Julia Hoetger (Tel. 99 35 722)
und Hilde Döscher (Tel. 74 08 82)

Unser Friedhof Neuenhäusen

Kirchstraße 50

Ein Ort der Ruhe und des Friedens

Hier finden Sie einen schönen Platz
unter Bäumen in der Sonne.
Unser Friedhof steht allen Mitgliedern
einer christlichen Gemeinschaft offen.

Wollen Sie Vorsorge treffen?
Rufen Sie an, wir beraten Sie gern.
Tel: 2 52 88

Anzeigen-Werbung

Gärtnermeister C. Schmoll
0172/540 43 32

Grabgestaltung und -pflege
Gartengestaltung und -pflege
Baum- und Strauchschnitt
Heckenschnitt
Pflasterarbeiten

Beratung und Angebote sind
kostenlos.

Anzeigen-Werbung

Hannoversche Str. 11 • Celle
TEL. 05141/25750
www.niebuhr-bestattung-celle.de
Kostenlose Broschüre erhältlich.

Bestattungen
NIEBUHR
SEIT 1860

Anzeigen-Werbung

9. Sander-Konzert in der Kreuzkirche

23. Januar 2020

Konzert „Work in Progress“

Der Projektchor lädt herzlich ein zu einem besonderen **Konzert Donnerstag, 23. Januar, 20.00 Uhr.**

Projektchor mit Dietmar Sander mit Elan dabei!

Auf dem Programm stehen rythmische Klassiker wie Josh Grobans „You raise me up“, der Jazzsong im Bossa Nova Groove „Song for my father“, Grönemeyers „Mambo“, aber auch zu Herzen gehende Lieder wie „In this heart“ von Sinead O´Connor. Dazu kommen bekannte Evergreens wie der Gefangenenchor aus Verdis Oper „Nabucco“ und das kraftvolle „Mercy Mercy Mercy“. Im Anschluss laden wir ein, bei einem schönen Getränk ausklingen zu lassen. **Eintritt ist frei!** Um Spenden für Kirche & Chorkasse wird gebeten.

Konzertant-amüsanter Abend in der Kreuzkirche

22. Februar 2020

„Heut‘ ist die Käthe etepetete“

Unter diesem Titel präsentieren die drei Celler Käthe Peters, Gerd Wohlfeld & Friedhelm Keil als „Käthe & die Kavaliere“ ein amüsant-unterhaltsames Programm mit ausgewählten Schlagern & Raritäten der vergangenen Jahrzehnte – viel zu schade, um in Vergessenheit zu geraten.
Begleiten Sie „die Käthe“ durch ihre Gefühlswelten mit ihren Eitelkeiten („Was zieh‘ ich heute an?“), Verrücktheiten („Ich lass mir meinen Körper schwarz bepinseln“), Figurproblemen („Der Bauch muss weg“), Eifersüchteleien („Warum schaut man immer nur nach den anderen Frau’n?“) Leidenschaften („Aber sonst ist er so nett“).
Genießen Sie einen Abend in entspannter Runde mit einem Gläschen unter gut gelaunten Zuhörern **am Samstag, 22. Februar, um 19.30 Uhr in der Kreuzkirche! Eintritt frei!** Spenden erbeten.

Käthe & ihre Kavaliere

Anzeigen-Werbung

Anzeigen-Werbung

Familie, Freundinnen und Freunde unterbringen in der

Ferienwohnung

Gästehaus EinsA

seit 1999

bei

Geburtstag – Konfirmation – Hochzeit – Taufe
Beerdigung – Ferien – Goldene Hochzeit –
Goldene Konfirmation – usw.

Familie Brundiers
Inh. Karin Bochum-Brundiers
Emigrantenstraße 1A - 29221 Celle
Telefon 907677 – Fax 214331
eMail: info@gaestehauseinsa.de
www.GaestehausEinsA.de

Unser Altpapier-Container

Papier für die Neuenhäuser Kirchengemeinde

Bringen Sie Ihr Papier in den Container in der Kirchstr. 2! Die Erlöse kommen unserer Neuenhäuser Kirchengemeinde zu Gute.

Wir sagen DANKE dafür!

Anzeigen-Werbung

Jederzeit Ihr Ratgeber und Helfer beim Trauerfall

Hellmann

Celles ältestes Bestattungs-Institut

Erd-, Feuer- und Seebestattungen
Große Auswahl guter, preisgünstiger Särge
Überführungen, Erledigung aller Formalitäten

BESTATTER® VOM HANDWERK GEPRÜFT

Bestattungsregelung zu Lebzeiten

Celle, Breite Straße 10 · Ruf 25 173

Internet: www.hellmann-bestattungen.de

CMS

CMS Dienstleistungen GmbH
www.cms-verbund.de

CMS-Pflegewohnstift Franz-Guizetti-Park	CMS-Pflegestift Bremer Weg	CMS-Pflegestift Am Grünen Eck
Guizettistraße 4	Bremer Weg 122	Eichendorffstraße 1
29221 Celle	29221 Celle	29313 Hambühren
Telefon 0 51 41 - 37 44-0	**Telefon 0 51 41 - 7 09 77-0**	**Telefon 0 50 84 - 93 06 01**
Fax 0 51 41 - 37 44-555	Fax 0 51 41 - 7 09 77-555	Fax 0 50 84 - 93 06 00

Anzeigen-Werbung

Gesichter der Gemeinden

Esther Dultz

Neue Kirchenmusikerin in unserem Team!

Heiligabend 2018 nach dem Gottesdienst fragte ich Pastorin Beuermann, ob hier in der Gemeinde wohl noch eine Organistin gebraucht würde?
Zu diesem Zeitpunkt wohnte ich bereits ein halbes Jahr in Celle und suchte nach einer neuen musikalischen Aufgabe.
Tatsächlich war hier sowohl in der Neuenhäuser Kirche als auch in der Kreuzkirche noch Bedarf, worüber ich mich sehr gefreut habe.

Ich heiße Esther Dultz, bin 51 Jahre alt, habe eine erwachsene Tochter und bin von Beruf Diplompädagogin, Schwerpunkt Medizinische Sprachheilpädagogik.
Die C-Prüfung für Kirchenmusik habe ich in Hildesheim bei Kirchenmusikdirektor Langenbruch abgelegt, eine Zusatzqualifikation für Rhythmische Erziehung beim Bildungswerk Rhythmik in Plön.
In meiner Freizeit gehe ich gerne ins Theater, mag Lesen, Schwimmen, Radfahren, Nordic Walking, Treffen mit Freunden, Kochen und alles, was den Kopf „frei macht"!
Einige Menschen aus der Gemeinde durfte ich bereits kennenlernen.

Esther Dultz

An dieser Stelle ein herzliches Dankeschön für die sehr nette Aufnahme!

Im September habe ich den **Kinderchor „Kleinlaut"** von Mechthild Stephany für beide Gemeinden in der Kreuzkirche übernommen. Ich hoffe, dass diese Arbeit ausgebaut werden kann. Neue Kinder **im Grundschulalter** sind herzlich willkommen!!!
Ein neues musikalisches Angebot für Kinder **im Vorschulalter (4-5 Jahre)** startet jetzt: **„Minimusixx"**.
Nähere Informationen zu den Gruppen entnehmen Sie bitte diesem Gemeindebrief (siehe unten und farbige Innenseiten!)

Ich freue mich auf eine gute Zusammenarbeit!

Esther Dultz

2 Kinderchöre – Esther Dultz lädt ein!

dienstags

KINDERCHOR KLEINLAUT
für Kinder im Grundschulalter

Kinder im Grundschulalter sind herzlich eingeladen, im Kinderchor KLEINLAUT mitzusingen! **Wann? dienstags 17.00 - 17.45 Uhr**
Wo? in der Kreuzkirchengemeinde

Wir singen ganz unterschiedliche Kinderlieder. Inhalt werden u.a. auch Stimm-& Sprachübungen sowie rhythmische Übungen und Kindertänze sein. Der Spaß kommt dabei nicht zu kurz!

MiniMusixx – Vorschulkinder-Kinderchor
für Kinder ab 4 Jahre!

Wann? dienstags 16.15 Uhr - 16.45 Uhr
Wo? in der Kreuzkirchengemeinde

Ganzheitliches Lernen wird hier groß geschrieben! Musik, Bewegung & Sprache kommen zusammen. **Anmeldung erbeten**, da die Teilnehmerzahl auf **10 Kinder** begrenzt ist.
Ich freue mich auf Ihre Kinder!
Dipl.&Rhythm.-Päd. Esther Dultz (Tel. 0175-6462371)

Mittagstisch in der Kreuzkirche

freitags

Essen für Kind & Kegel, Jung & Alt

Haben Sie auch manchmal keine Lust zu kochen? Schmeckt es Ihnen in Gemeinschaft besser? Auch Familien mit Kindern sind besonders herzlich willkommen!

Gute Stimmung & Austausch beim Mittagstisch

Herzliche Einladung zum
Mittagstisch in der Kreuzkirche!
Jeden Freitag, 12.00 - 13.15 Uhr
(außer am 27.12. & am 03.01.)
gibt es hier ein fleischhaltiges oder ein vegetarisches Gericht, eine Nachspeise und einen Kaffee oder Tee. Es gibt eine Preisempfehlung von 5,-€, aber man zahlt, was man kann.
ALLE sind herzlich willkommen!

Gottesdienst-Fahrdienst Kreuzkirche & Neuenhäusen

Fahrdienst von der Haustür bis zur Kirche und zurück!

Wir bieten einen **Fahrdienst** an **für gemeinsame Gottesdienste**:
Sie werden an der **Haustür** abgeholt und dort auch wieder abgesetzt.

Bitte möglichst bis spätestens drei Tage vor dem Gottesdienst anrufen unter:
Tel. 98 31 89 oder **0177-5 69 27 65.**
Sollte niemand in Hörweite sein, schaltet sich ein Anrufbeantworter an.

Bitte hinterlassen Sie Ihren **Namen** und Ihre **Telefonnummer**!
Am jeweiligen Samstag werden Sie über die Abholzeit informiert.

Im Februar ist Winterkirche, d.h. wir feiern in einer unserer beiden Kirchen **gemeinsam Gottesdienst!**
Deshalb bieten deshalb an **folgenden Sonntagen diesen Fahrdienst an:**

02.02.	**10.00 Uhr**	nach Neuenhäusen Gottesdienst mit Abendmahl (Saft)
09.02.	**11.00 Uhr**	in die Kreuzkirche Kreuzkirche um ELF
16.02.	**18.00 Uhr**	nach Neuenhäusen Musikalischer Abendgottesdienst
23.02.	**18.00 Uhr**	in die Kreuzkirche Taizé-Gottesdienst

Es fährt gern für Sie:
Carsten Holdack

Radhof macht Winterpause!

im März geht es wieder los!

„Wir helfen beim Reparieren“ wieder ab März!
Im Notfall bitte melden im Gemeindebüro!

RADHOF
Kreuzkirche Celle

Baby-Begrüßungsgeschenke überbringen

27. Januar 2020

Willkommensgeschenke-Team

Ist in Ihrer Nachbarschaft ein Baby geboren? Teilen Sie uns das gerne mit, denn wir wollen **jedes** neugeborene Kind in unseren beiden Gemeinden persönlich begrüßen und beschenken mit dem Kinderbuch und der CD „Weißt du, wieviel Sternlein stehen?“
Zusätzlich gibt es ein paar Informationen und etwas Selbstgemachtes von Menschen aus unseren Gemeinden.

Möchten Sie mitmachen?
Tel: 24626 oder E-Mail an:
buero@kreuzkirche-celle.de
oder kommen Sie zum **Treffen:**
am Montag, 27. Januar
um 17.00 Uhr
in der Kreuzkirchengemeinde.
Möchten Sie Söckchen stricken oder Halstücher nähen? Einfach im Gemeindebüro abgeben! Vielen Dank!

Carola Beuermann & Team

NETZ – Hilfe für ALLE ! macht Winterpause!

Wir machen Winterpause und melden uns wieder mit Pflanzenflohmarkt & Tauschbörse mit Kaffee & Kuchen im Frühling!

Regina Knoop, Tel.: 2 65 93

Hilfe zur Selbstständigkeit im Alter – Team gesucht!

WER HILFT, damit eine großartige diakonische Idee weiter geht? – Team gesucht!!!

Was Maria-Luise Leinski als ambulante Altenpflegerin im Ruhestand aufgebaut hat, soll weitergehen. Deshalb suchen wir ein Team, das hilft, damit betagte oder kurzfristig erkrankte Menschen in unseren beiden Gemeinden zu Hause bleiben können. **WER MACHT MIT?**
Mögliche Aufgaben wären:

- Hilfe beim Ausfüllen von Antragsformularen (da hat sich schon jemand gefunden)
- Stundenweise Unterstützung pflegender Angehöriger
- Unterstützung bei kleinen Handgriffen
- Unterstützung bei kleinen Einkäufen...
- gelegentliche Besuche.

Frau Leinski würde anfangs beratend zur Seite stehen, wenn Sie an dieser ehrenamtlichen Aufgabe Interesse hätten.

Es gibt auch eine Supervisionsgruppe, die Gemeinde-Besuchende bei Bedarf begleiten würde.

Für Rückfragen und bei Interesse bitte melden bei

Maria-Luise Leinski, Tel. 90 83 77
oder im Gemeindebüro: 24626 oder 25288.

Anzeigen-Werbung

Anzeigen-Werbung

Anzeigen-Werbung

Workshop zur Smartphone-Nutzung

NEU: **dienstags**

Smartphone – Android – Workshop

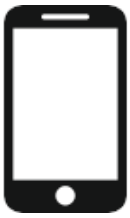

Herzliche Einladung zum Smartphone-Android-Workshop rund um die Themen: Sicherheit, Kosten, Gefahren, Möglichkeiten...

jeden Dienstag, 18.30 - 20.00 Uhr im Kreuzkirchengemeindezentrum.
Der Workshop hat kein festes Programm. Fragen der Teilnehmenden bilden die Grundlage des Abends. So sind Anfänger und auch Fortgeschrittene gut aufgehoben.
Die Teilnahme ist kostenlos!
Spenden für die Gemeinde erbeten.

Wir haben eine **WhatsApp-Gruppe**, in der die aktuellen Termine und Terminverschiebungen bekannt gegeben werden.
Möchten Sie über diesen Kanal informiert werden, senden Sie bitte eine Info an
Carsten Holdack: 0175-2683775.

HipHop-Tanz-Workshop für Erwachsene

15. Januar 2020

Lust auf HipHop? Auf Tanz & Bewegung?

Da ich seit 14 Jahren Hip Hop tanze und es mit Leib und Herz lebe, möchte ich es weitergeben!

Ich lade herzlich ein zum HipHop-Tanzkurs für Erwachsene am Mittwoch, 15. Januar um 19.00 Uhr im Kreuzkirchen-Gemeindezentrum

Also: Wer Lust auf ein bisschen Bewegung und tänzerische Elemente hat und einfach mal einen Ausgleich zum Alltag braucht, ist herzlich willkommen.
Auch Anfänger sind herzlich willkommen!
Bequeme Sportkleidung ist empfohlen!
Auf Wunsch bleibt es nicht bei einem Abend!
Ich freue mich auf Sie!
Rückfragen & Anmeldung bei:
Emma Hoffmann: 0159-01153803.

Jugendtreff-Termine für ALLE ab 12!

17. Januar & 21. Februar 2020

Herzliche Einladung zum Jugendtreff in der Kreuzkirche für ALLE ab 12 Jahre

Freitag, 17. Januar, 18.30 - 21.30 Uhr

Lust auf HipHop? Auf Tanz & Bewegung?
An diesem Abend besteht die Möglichkeit **eine kleine Choreographie einzuüben.**
Außerdem stehen Spiel & Spaß, Speis & Trank ebenfalls auf dem Programm.

Ein weiterer Jugendtreff-Termin für Euch ist am Freitag, 21. Februar, 18.30 - 21.30 Uhr

Programm? Sag Deine Wünsche!
Tanzen? Spielen? Diskutieren?
Wir freuen uns auf Euch!
Rückfragen und Anmeldung bei:
Emma Hoffmann (0159-01153803) & Carola Beuermann.

Monatsspruch JANUAR 2020

» Gott ist treu.

1. KORINTHER 1,9

Anzeigen-Werbung

Das Örtliche

Ohne Ö fehlt Dir was

www.dasörtliche.de

Hotline:
05141-9292-25

Warum findet man **Sie** nicht in „Das Örtliche"?

Sie haben ein Recht auf einen kostenlosen Eintrag! Rufen Sie uns an!

schadinsky verlag werbung

Bahnhofstraße 30 • 29221 Celle
Telefon: (05141) 9292-0 • Telefax: (05141) 9292-92
E-Mail: info@schadinsky.de • Internet: www.schadinsky.de

Anzeigen-Werbung

Salzgrotte Lebensquell

Lassen Sie sich entführen in einer Welt der Heilung und Erholung. Die salzhaltige Luft der Salzgrotte wirkt sich vielfältig heilsam auf Ihren gesamten Organismus aus. Es aktiviert die Selbstheilungskräfte, hilft beim Entschlacken und Entgiften und lindert Atemwegs- und Hauterkrankungen. Außerdem bietet die Salzgrotte Lebensquell pure Entspannung in besonderer Atmosphäre.

Unsere Angebote:

- Salzgrotte mit Tote-Meer-Salz-Vernebelung
- Infrarot-Wärme mit Farblicht- u. Aromatherapie
- Massagen
- Fußreflexzonenmassage
- Shiatsu
- Klang- und Entspannungskurse
- Yoga
- Kinder-Yoga
- Familienzeit

Gern vereinbaren wir einen Termin mit Ihnen. Wir freuen uns auf Ihren Anruf.

Salzgrotte Lebensquell, Diane Kopmann, Im Güldenen Winkel 2, 29223 Celle,
Tel.: 05141 – 94 74 186, www.salzgrotte-lebensquell.de

Monatsspruch
FEBRUAR
2020

» Ihr seid teuer erkauft; **werdet nicht** der Menschen **Knechte.**

1. KORINTHER 7,23

Kirche on Tour nach Wien

19. bis 25. August 2020

Wien ist immer eine Reise wert...

Deshalb und um die Hundertwasser-Reihe vom Treffpunkt Kultur fortzusetzen, geht unsere Reise 2020 in die österreichische Hauptstadt **vom 19. bis zum 25. August (6 Nächte!)**

Programm:

19.8.: Start am Bahnhof in Celle um 8.39 Uhr, Ankunft in Wien:16.45 Uhr. (1x Umsteigen in Hannover. Wir haben professionelle Hilfe beim Ein- und Umsteigen von der Bahnhofsmission!) Wir wohnen im Motel-One-Staatsoper im Zentrum Wiens. Abendessen in der Stadt.

20.8.: 10 Uhr **Stadtrundfahrt** mit dem Bus und **Fußführung** im Zentrum. Danach freie Zeit.

21.8.: 10 Uhr mit U4 zum **Schloss Schönbrunn**: **Führung** durch 22 Prunkräume. Danach zu Fuß durch den Park zur **Gloriette** mit Blick über Park, Schloss und Wien. (Möglichkeit zur Mahlzeit auf dem Schlossgelände). Auf der Rückfahrt: Spaziergang über den **Naschmarkt**.

22.8.: Hundertwasser-Haus. Danach, wer mag: Kunsthaus Wien (mit viel Hundertwasser) in der Nähe. Abends (optional) **Mozart-Konzert** in Staatsoper oder Goldenem Saal (leichte Klassik)

23.8.: optional: mit der S40 zum **Kloster Neuburg** (Chorherrenstift mit „Verduner Altar"), nachmittags: **Prater,** (optional) **Riesenrad** (15,-€)

24.8.: (optional): Morgenarbeit mit Lipizzaner Pferden in der **Spanischen Hofreitschule** (15,- €). 14 Uhr: Fahrt mit der Straßenbahn 38 nach **Grinzing**, von dort mit Bus 38A auf den **Kahlenberg** (Ausblick in alle Richtungen, Möglichkeit zum Kaffeetrinken). Zurück in **Grinzing: Heurigen-Abend** mit Musik & Abendessen.

25.8.: Abschied von Wien, Abfahrt: 13.15 Uhr Ankunft in Celle: 21.48 Uhr

Anregungen für Freizeitgestaltungen, die in der freien Zeit zu Fuß vom Hotel erreichbar sind (optional): Karlskirche, Hotel Sacher, Führung durch die Burg (Sissi-Räume), Führungen in der Staatsoper und dem Burgtheater, Fiakerfahrt, Abendkonzert im Stephansdom, mehrere interessante Museen und Ausstellungen...

Die Hofburg in Wien

Kosten: 595,- € im DZ (darin enthalten sind: Bahnfahrt, 6 Übernachtungen im DZ mit Dusche/WC & Frühstück, Wochenkarte für den öffentl. Nahverkehr in Wien, Stadtrundfahrt & Fußführung im Zentrum Wiens, Schloss Schönbrunn & Hundertwasserhaus)

Zuschlag für kleines EZ (6x20: **120,- €**)

für DZ als EZ (6 x 30,- €): 180,- €

Fragen zur Reise beantwortet ab sofort:
Lilo Keitz, (Tel. 217497).

Herzliche Einladung zum Vortreffen:
Dienstag, 17. März 2020, 19.30 Uhr

Dazu gibt es **keine** zusätzliche Einladung!!!

Bei der **Anmeldung** zählt die zeitliche Reihenfolge. Damit dies möglichst gerecht wird, bieten wir **zwei Wege**: **per E-Mail** an:
kircheontour@kreuzkirche-celle.de
oder **per Telefon auf den Anrufbeantworter**:
Tel: 98 31 89.

Bitte nennen Sie: Namen, Anschrift, Tel.-Nr. und ob DZ, kleines EZ oder DZ als EZ.

Da unser Gemeindebrief nicht überall gleichzeitig ankommt, wird die **Anmeldung** erst **ab 7. Dezember, 0.00 Uhr** möglich sein. Anmeldungen **vor** diesem Termin oder auf anderen Wegen werden **nicht** berücksichtigt.

Anmeldebestätigung ab 12.12.18

Danach erbitten wir eine
Anzahlung von 50,- € auf das **Reisekonto**:
DE17 2575 0001 0091 4011 66
Carsten Holdack. **Verwendungszweck**: „Wien"

Auf eine schöne Reise mit Ihnen & Euch freuen sich Carsten Holdack, Lilo Keitz & Hans Redeke

Fastenaktion: 7 Wochen ohne ...

26.02. bis 12.04.20

Zuversicht! – 7 Wochen ohne Pessimismus

„Das geht nicht gut!" „Das wird doch nie was!" – „Das ist das Ende!"
Wie oft kommt man im Leben in Situationen, in denen man so denkt.
Und wie oft haben sich vermeintliche Katastrophen im Nachhinein als Segen herausgestellt.

Die Fastenaktion 2020 ermuntert mit dem Motto „Zuversicht! Sieben Wochen ohne Pessimismus", den Blick darauf zu lenken, was möglich ist.
Eine Fastenaktion, die Lust macht, in den Abenteuern des Alltags das Positive und Hoffnungsvolle zu suchen und zu finden.

Fastenkalender & -Mails begleiten mit Fotos und Texten durch die Fastenzeit.

info@7-wochen-ohne.de

Fastengruppe Kreuzkirche

26. Februar 2020

Fasten in der Kreuzkirche
5 Tage ohne feste Nahrung!
– Interessiert?

Wir wollen es noch einmal wagen und in einer Gruppe 5 Tage auf feste Nahrung verzichten.
Interessiert?
Vorbereitungstreffen & Info-Abend:
Aschermittwoch, 26. Februar, 19.30 Uhr
mit Andacht zu Beginn der Fastenzeit
in der Kreuzkirche, Windmühlenstr. 45

Fastengruppe 2019
in Vorfreude auf den Apfel

Und danach geht es so weiter:

Samstag, 14. März, 13.00 Uhr:
Rohkostessen
Mittwoch, 18. März, 19.30 Uhr:
Körperübung, Musik,
Entspannung, Tee & Austausch
Freitag, 20. März: 18.00 Uhr:
Fastenbrechen zum Frühlingsanfang mit Apfel-Meditation und Apfel-Essen.
Wir freuen uns auf fröhliches Fasten in Gemeinschaft!

Carola Beuermann & Anne Glantz

Anzeigen-Werbung

Kirche unterwegs zwischen den Jahren

29. Dezember 2019

Zu den Menschen gehen

4. Advent, Heilig Abend, Weihnachten, Silvester, Neujahr – und zwischen den Jahren noch einen Gottesdienst am 29. Dezember!
So viele Gelegenheiten, zusammenzukommen und Gottesdienst zu feiern!
Wie geht es den Menschen, die den Weg in die Kirche nicht mehr schaffen?
In diesem Jahr wollen wir die schöne Tradition fortsetzen und wieder

Kirche unterwegs sein
am Sonntag, 29. Dezember, um 10.00 Uhr
in der Neuenhäuser Kirche.

Wir feiern unterm Weihnachtsbaum
eine Andacht mit Musik und Gesang, mit Gebet und Text, mit Kerzen und Gemeinschaft.
Zum Abschied bekommen alle etwas in die Hand und können, wenn sie mögen, jemanden besuchen, der selbst nicht in die Kirche kommen kann.
Wer sich einen Besuch wünscht, melde sich im Gemeindebüro. Vielen Dank!

Carola Beuermann

NEU: Lachyoga in Neuenhäusen

mittwochs

Mehr Freude im Leben mit Lachyoga!

Mit einfachen Körper- und Atemübungen, die jeder mitmachen kann, kommen wir gemeinsam in die Freude und Entspannung.
Bitte tragen Sie bequeme Kleidung !

Wir treffen uns immer
mittwochs, von 19.00 bis 20.00 Uhr.
Anmeldung erbeten!

Ich freue mich auf Sie!
Ina Wedemeyer (Tel: 0152-05323930)

Wer macht mit beim Grünen Hahn?

Die Neuenhäuser Kirchengemeinde sucht MitstreiterInnen beim Energie-Sparen und Umwelt-Schonen! Interessiert? Bitte melden unter Tel. 25288.

www.jacoby-bikes.de
Fahrradhaus
Celle
Jacoby
Bahnhofstraße 27 · ☎ 25489
Tel.: 05141-25489 - mail:info@jacoby-bikes.de
Öffnungszeiten: Mo. - Fr. 9-13 und 15-18 Uhr Sa. 9-13 Uhr
E-Bikes - bei uns in großer Auswahl !
Ständig über 400 Räder zur Auswahl !
Inzahlungnahme Ihres alten Fahrrades.
Anzeigen-Werbung

Abschied nehmen...

Aus unseren beiden Gemeinden verstarben am:

24.08.19	Christel-Ruth Hoffmann (89) geb. Trinczek Guizettistr. 4
18.09.19	Ilse Pfitzenreuter (92) geb. Loeper früher Spörckenstr. 23 c
24.09.19	Jutta Stegen (66) Hornbostelstr. 9
29.09.19	Christoph Sievers (52)
14.10.19	Heinrich Rinski (78) Bahnhofsplatz 7
20.10.19	Annegret Pape (73) geb. Sturm Peterskamp 37
25.10.19	Rosemarie Haacke (87) geb. Utting Speicherstr. 8
03.11.19	Christa-Maria Behler (69) geb. Schallnass Bernstorffstr. 23

Und wenn wir gehen, gehen wir zum Himmel
Und wenn wir kommen, kommen wir zur Erde
Und wenn wir auf der Erde straucheln
Hebst Du uns auf in den Himmel
Denn Himmel und Erde
Sind Bruder und Schwester.
(Hanns Dieter Hüsch)

...und das Leben feiern

Es wurde getauft am:

30.06.19	Miley Jo Günther Landgestütstr. 2
31.08.19	Mika Dannenberg Windmühlenstr. 67
08.09.19	Emily Rose Dannert Trift 18
08.09.19	David Hoven
14.09.19	Ben Scheel Hospitalstr. 6
14.09.19	Emilian Hanácik Adelheidsdorf
15.09.19	Jannik Fischer Bernstorffstr. 34 D

Es wurden getraut am:

23.08.19	David Missoni geb. Leslie und Laura Missoni
30.08.19	Marc Siewert und Laureen geb. Hille Fundumstr. 2 b

So feiern wir Weihnachten!

Kreuzkirche:

15.00 Uhr!!!
Gottesdienst mit Krippenspiel
für Groß & Klein.
Dazu lädt das Junge-Kirche-Team um Pastorin Carola Beuermann herzlich ein.
Kindgerecht und fröhlich feiern wir diesen Gottesdienst und viele Kinder – auch der Kinderchor KLEINLAUT unter der Leitung von Esther Dultz – sind daran aktiv beteiligt.

16.30 Uhr
Gottesdienst für alle, die moderner feiern wollen. Traditionelles und Neues sollen sowohl musikalisch als auch textlich miteinander verwoben werden. Michael Kurmeier, Ingo Rosenthal & Band laden zu diesem Gottesdienst ein in die Reithalle auf dem Landgestüt.

18.00 Uhr
Gottesdienst für alle, die es lieben, traditionell zu feiern.
Pastorin Carola Beuermann lädt herzlich ein zu einem Festgottesdienst, in dem die bekannten Lieder, begleitet von Esther Dultz an der Orgel, die Weihnachtsgeschichte und die Predigt im Mittelpunkt stehen.

Am **1. Weihnachtstag um 10.00 Uhr** lädt Pastor Michael Kurmeier mit Heinz Lindemann an der Orgel zum **Festgottesdienst** ein.

Neuenhäuser Kirche:

15.00 Uhr!!!
Gottesdienst mit Krippenspiel
für Groß und Klein.
Dazu lädt das Team um Annika Legall und Lea Gressmann gemeinsam mit Pastor Michael Kurmeier herzlich ein. Kindgerecht und fröhlich wird dieser Gottesdienst sein und viele Kinder sind daran aktiv beteiligt.

16.30 Uhr
Gottesdienst für alle, die es lieben, traditionell zu feiern.
Pastorin Carola Beuermann und Ekkehard Popp an der Orgel sowie Manuel Popp auf dem Waldhorn laden ein zu einem Festgottesdienst, in dem die bekannten Lieder, die Weihnachtsgeschichte und die Predigt im Mittelpunkt stehen.

Am **1. Weihnachtstag um 18.00 Uhr** laden Pastor Michael Kurmeier und Pastorin Carola Beuermann herzlich ein zu einem besinnlichen und festlichen **Musikalischen Abendgottesdienst** mit viel Gesang mit Familie Wissmann-Schneider.

Wir wünschen Ihnen und Euch allen **Frohe Weihnachten!**

1. Macht hoch
Tor macht weit;
es kommt
lich-keit,
ein
nig-reich,
ein
zu-gleich,
der
bringt;
Ps 24,7–10